

SITUACIÓN DEFICIENCIAS DETERMINADAS      PREVIO       DURANTE       POSTERIOR

DEPARTAMENTO:	CHIQUIMULA	MUNICIPIO:	CAMOTÁN
NOMBRE DEL ESTABLECIMIENTO:	Escuela Oficial Rural Mixta	DIRECCIÓN DEL ESTABLECIMIENTO:	Caserío El Rosario, Aldea Nearar
CÓDIGO DEL ESTABLECIMIENTO:	20-05-0069-43	FECHA:	15/04/2024



Foto1: INSTALACIÓN DE CANALES Y BAJDA DE AGUA PLUVIAL



Foto 2: CANALES Y BAJDA DE AGUA PLUVIA



Foto 3: FUNDICIÓN DE LOSA DE PATIO



Foto 4: FUNDICION DE LOSA DE PATIO



Foto 5: FUNDICIÓN DE LOSA DE PATIO



Foto 6: FUNDICIÓN DE LOS DE PATIO

Observación: Si es necesario se pueden agregar hojas adicionales y actualizar el número de hojas.

Julia Ramirez  
Firma y sello del Presidente de la OPE

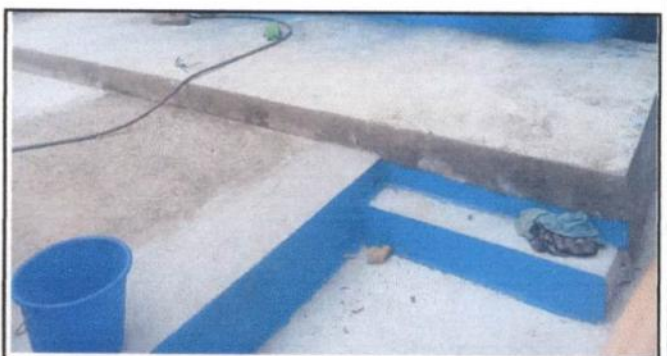

*[Handwritten Signature]*  
Firma y Sello Director Centro Educativo Público

SITUACIÓN DEFICIENCIAS DETERMINADAS      PREVIO       DURANTE       POSTERIOR

DEPARTAMENTO:	CHIQUMULA	MUNICIPIO:	CAMOTÁN
NOMBRE DEL ESTABLECIMIENTO:	Escuela Oficial Rural Mixta	DIRECCIÓN DEL ESTABLECIMIENTO:	Caserío El Rosario, Aldea Nearar
CÓDIGO DEL ESTABLECIMIENTO:	20-05-0069-43	FECHA:	22/02/2024



Foto1: SUSTITUCIÓN DE PUERTA



Foto 2: SUSTITUCIÓN DE VENTANA



Foto 3: REPARACIÓN DE MURO PERIMETRAL



Foto 4: SUSTITUCIÓN DE PORTON



Foto 5: FUNDICIÓN DE LOSA DE PATIO



Foto 6: PREPARACIÓN PARA INSTALACIÓN DE PISO

Observación: Si es necesario se pueden agregar hojas adicionales y actualizar el número de hojas.

Julia Ramirez y Ramiro Ramirez  
Firma y sello del Presidente del Consejo de Padres de Familia



*[Signature]*  
Firma y Sello Director Centro Educativo Público

*[Signature]*