

SITUACIÓN DEFICIENCIAS DETERMINADAS

PREVIO

DURANTE

POSTERIOR

DEPARTAMENTO:	Chiquimula	MUNICIPIO:	Camotán
NOMBRE DEL ESTABLECIMIENTO:	Escuela Oficial Rural Mixta	DIRECCIÓN DEL ESTABLECIMIENTO:	Caserío El Escuelero, Aldea El Guayabo
CÓDIGO DEL ESTABLECIMIENTO:	20-05-0052-43	FECHA:	14/11/2024



Foto 1: Sustitución de lámina, por lámina troquelada aluzinc calibre 26.



Foto 2: Sustitución de estructura de soporte de madera por metal.



Foto 3: Reparación de bajada de agua pluvial de metal y tubo PVC 3.



Foto 4: Reparación de red de drenajes y agua principal.



Foto 5: Servicios sanitarios y sus accesorios.



Foto 7: Reparación de muro de baño.

Observación: Si es necesario se pueden agregar hojas adicionales y actualizar el número de hojas.

*Carminda Canán G.*

Firma y sello del Presidente de la Comisión de Familiares

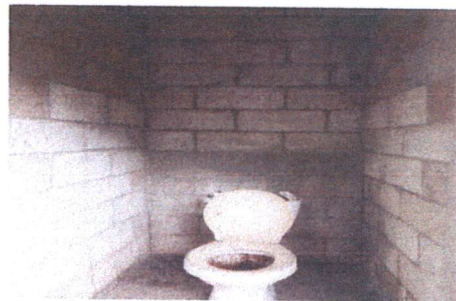

*[Signature]*

Firma y Sello Director Centro Educativo Público

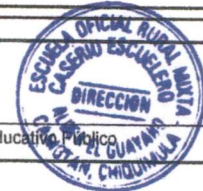

SITUACIÓN DEFICIENCIAS DETERMINADAS

PREVIO

DURANTE

POSTERIOR

DEPARTAMENTO:	Chiquimula	MUNICIPIO:	Camotán
NOMBRE DEL ESTABLECIMIENTO:	Escuela Oficial Rural Mixta	DIRECCIÓN DEL ESTABLECIMIENTO:	Caserío El Escuelero, Aldea El Guayabo
CÓDIGO DEL ESTABLECIMIENTO:	20-05-0052-43	FECHA:	14/11/2024



Foto7 : Pintura en muros interiores y exteriores.



Foto 8: Mantenimiento a estructura de puerta ( Lijado y aplicación de pintura)

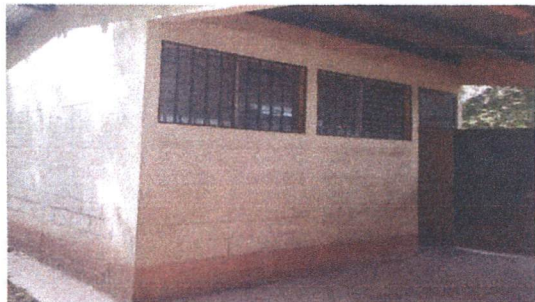

Foto 9: Instalación de puertas de baño



Foto 10: Mantenimiento a estructura de metal de ventana



Foto 11: Mantenimiento a barandas de metal.

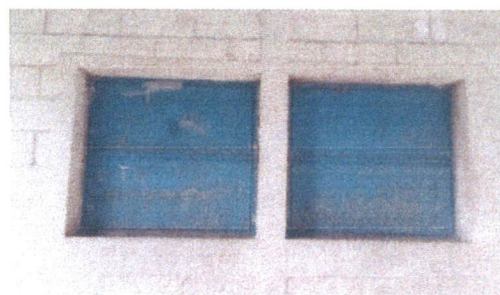

Foto 12: : Instalación de barandas de metal.

Observación: Si es necesario se pueden agregar hojas adicionales y actualizar el número de hojas.

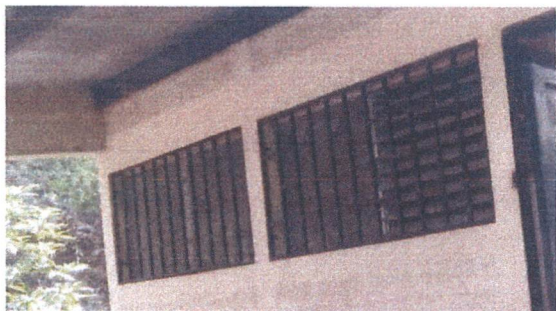
Carmina Canán

Firma y sello del Presidente de la

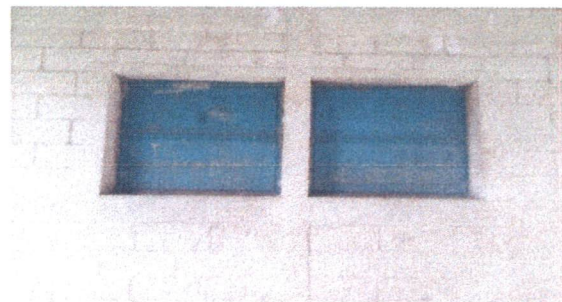

[Signature]

Firma y Sello Director Centro Educativo Público

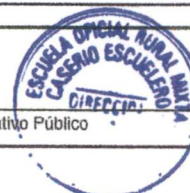

SITUACIÓN DEFICIENCIAS DETERMINADAS

PREVIO

DURANTE

POSTERIOR

DEPARTAMENTO:	Chiquimula	MUNICIPIO:	Camotán
NOMBRE DEL ESTABLECIMIENTO:	Escuela Oficial Rural Mixta	DIRECCIÓN DEL ESTABLECIMIENTO:	Caserío El Escuelero, Aldea El Guayabo
CÓDIGO DEL ESTABLECIMIENTO:	20-05-0052-43	FECHA:	14/11/2024



Foto 13: Reparación de muro perimetral de malla con tubo HG y malla.



Foto 14: Reparación del sistema eléctrico.



Foto 15: Instalación de sistema de depósito de agua y sus accesorios.

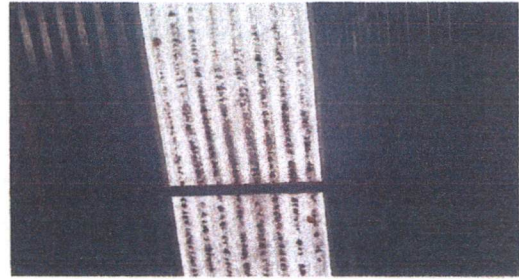

Foto 16: Reparación de piso de concreto.

Observación: Si es necesario se pueden agregar hojas adicionales y actualizar el número de hojas.

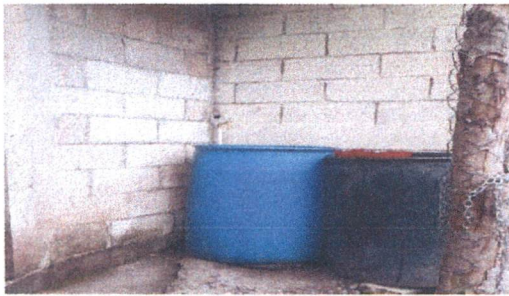
*Carminda Canán G.*

Firma y sello del Presidente de la OPR



*[Signature]*

Firma y Sello Director Centro Educativo Público

