

SITUACIÓN DEFICIENCIAS DETERMINADAS      PREVIO       DURANTE       POSTERIOR

DEPARTAMENTO:	CHIQUIMULA	MUNICIPIO:	JOCOTÁN
NOMBRE DEL ESTABLECIMIENTO:	ESCUELA OFICIAL RURAL MIXTA	DIRECCIÓN DEL ESTABLECIMIENTO:	CASERÍO EL GUAPINOL, ALDEA SUCHIQUER
CÓDIGO DEL ESTABLECIMIENTO:	20-04-0013-43	FECHA:	20/09/2024



Foto 1:



Foto 2:



Foto 3:



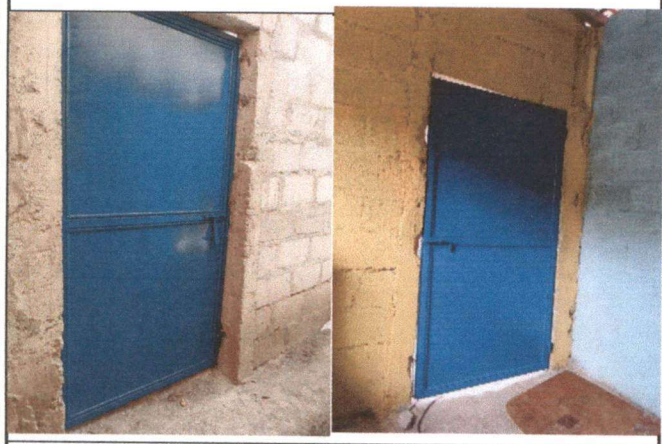

Foto 4:

**Observación:** Si es necesario se pueden agregar hojas adicionales y actualizar el número de hojas.

*Santos Ramirez Ramirez*  
Firma y sello del Presidente de la OPF

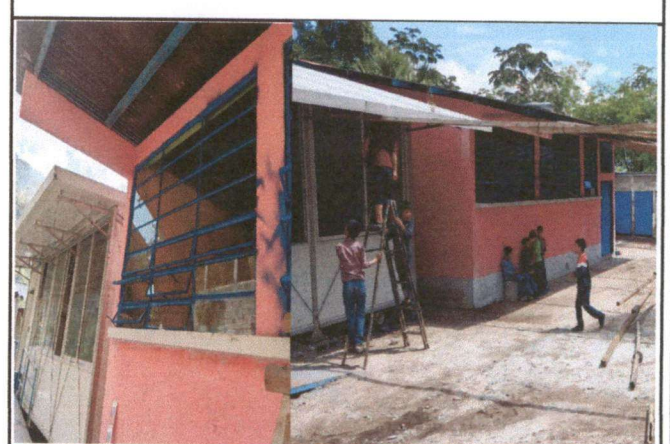
  
Firma y Sello Director Centro Educativo Público

SITUACIÓN DEFICIENCIAS DETERMINADAS      PREVIO       DURANTE       POSTERIOR

DEPARTAMENTO:	CHIQUMULA	MUNICIPIO:	JOCOTÁN
NOMBRE DEL ESTABLECIMIENTO:	ESCUELA OFICIAL RURAL MIXTA	DIRECCIÓN DEL ESTABLECIMIENTO:	CASERÍO EL GUAPINOL, ALDEA SUCHIQUER
CÓDIGO DEL ESTABLECIMIENTO:	20-04-0013-43	FECHA:	20/09/2024



Foto 1:



Foto 2:



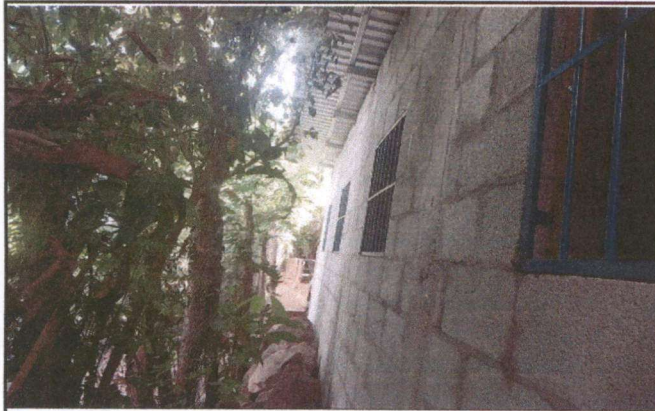

Foto 3:

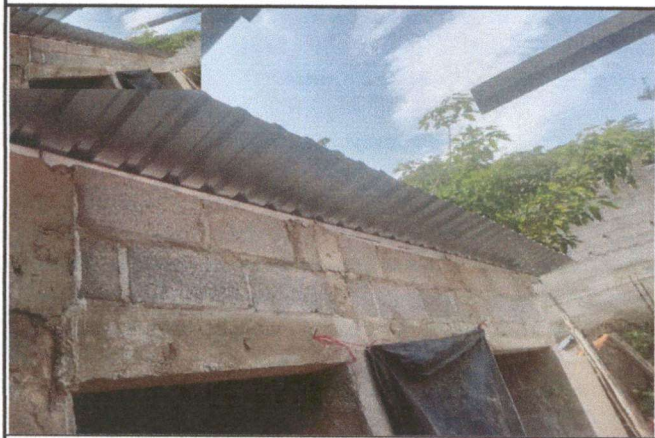

Foto 4:

Observación: Si es necesario se pueden agregar hojas adicionales y actualizar el número de hojas.

*Santas Ramirez Ramirez*  
Firma y sello del Presidente de la OPF

  
Firma y Sello Director Centro Educativo Público