

SITUACIÓN DEFICIENCIAS DETERMINADAS      PREVIO       DURANTE       POSTERIOR

DEPARTAMENTO:	<b>CHIQUMULA</b>	MUNICIPIO:	<b>JOCOTÁN</b>
NOMBRE DEL ESTABLECIMIENTO:	<b>ESCUELA OFICIAL RURAL MIXTA</b>	DIRECCIÓN DEL ESTABLECIMIENTO:	<b>CASERÍO EL GUAPINOL, ALDEA SUCHIQUER</b>
CÓDIGO DEL ESTABLECIMIENTO:	<b>20-04-0013-43</b>	FECHA:	<b>04/07 AL 30/08 DE 2024</b>



Foto 1:



Foto 2:

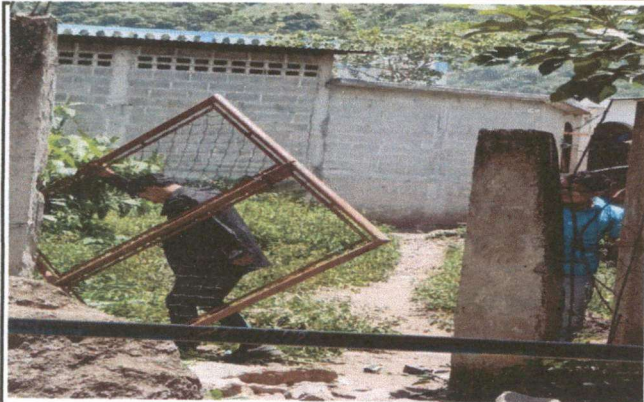

Foto 3:



Foto 4:

**Observación:** Si es necesario se pueden agregar hojas adicionales y actualizar el número de hojas.

*Santos Ramirez Ramirez*  
Firma y sello del Presidente de la OPF

  
Firma y Sello Director Centro Educativo Público

SITUACIÓN DEFICIENCIAS DETERMINADAS      PREVIÓ       DURANTE       POSTERIOR

DEPARTAMENTO:	<b>CHIQUIMULA</b>	MUNICIPIO:	<b>JOCOTÁN</b>
NOMBRE DEL ESTABLECIMIENTO:	<b>ESCUELA OFICIAL RURAL MIXTA</b>	DIRECCIÓN DEL ESTABLECIMIENTO:	<b>CASERÍO EL GUAPINOL, ALDEA SUCHIQUER</b>
CÓDIGO DEL ESTABLECIMIENTO:	<b>20-04-0013-43</b>	FECHA:	<b>04/07 AL 30/08 DE 2024</b>



Foto 1:



Foto 2:





Foto 3:

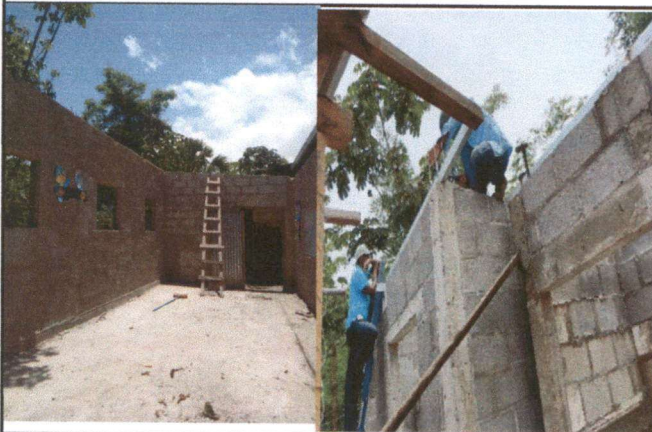

Foto 4:

**Observación:** Si es necesario se pueden agregar hojas adicionales y actualizar el número de hojas.

*Santos Ramirez Ramirez*  
Firma y sello del Presidente de la OPF

  
Firma y Sello Director Centro Educativo Público