

SITUACIÓN DEFICIENCIAS DETERMINADAS PREVIO DURANTE POSTERIOR

DEPARTAMENTO:	Chiquimula	MUNICIPIO:	San Juan Ermita
NOMBRE DEL ESTABLECIMIENTO:	Escuela Oficial Rural Mixta Caserío La Ceiba Aldea Chan	DIRECCIÓN DEL ESTABLECIMIENTO:	Caserío La Ceiba Aldea Chancó
CÓDIGO DEL ESTABLECIMIENTO:	20-03-0136-43	FECHA:	22/05/2024

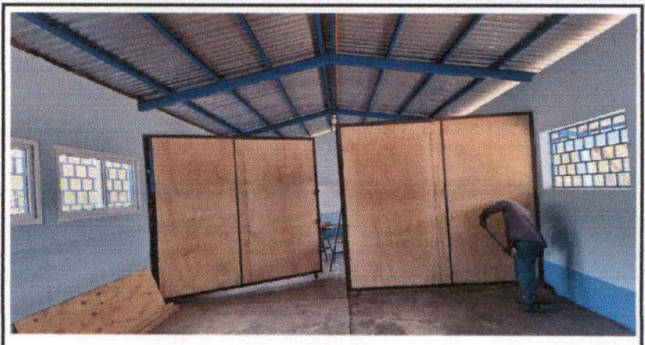

Proceso de reparación del techado de aulas antiguas



Proceso de reparación del tabique móvil

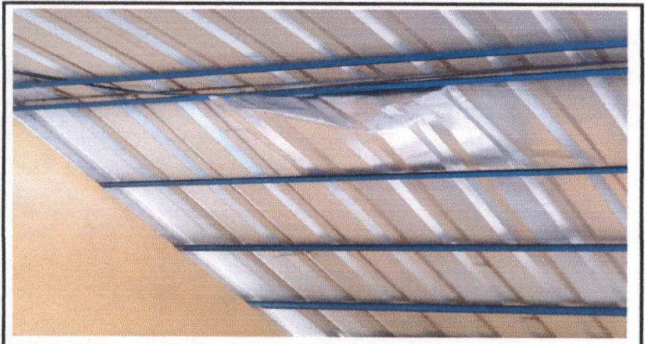

proceso de reparación de techado en aulas nuevas



proceso de reparación de servicios sanitarios

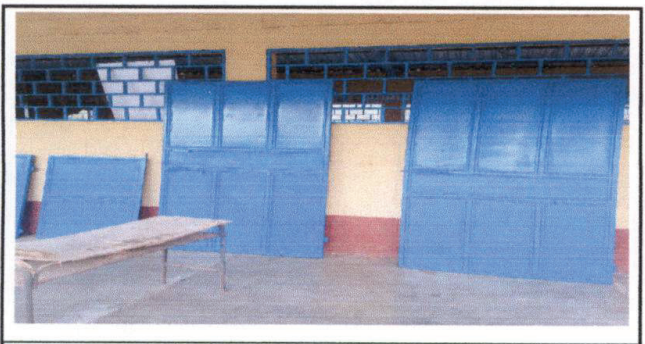

Proceso de reparación de puertas



proceso de instalacion de ventanas PVC

Observación: Si es necesario se pueden agregar hojas adicionales y actualizar el número de hojas.

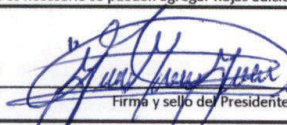
Firma y sello del Presidente de la OPE



Firma y Sello Director Centro Educativo Público



SITUACIÓN DEFICIENCIAS DETERMINADAS

PREVIO

DURANTE

POSTERIOR

DEPARTAMENTO:	Chiquimula	MUNICIPIO:	San Juan Ermita
NOMBRE DEL ESTABLECIMIENTO:	Escuela Oficial Rural Mixta Caserío La Ceiba Aldea Chan	DIRECCIÓN DEL ESTABLECIMIENTO:	Caserío La Ceiba Aldea Chancó
CÓDIGO DEL ESTABLECIMIENTO:	20-03-0136-43	FECHA:	22/05/2024

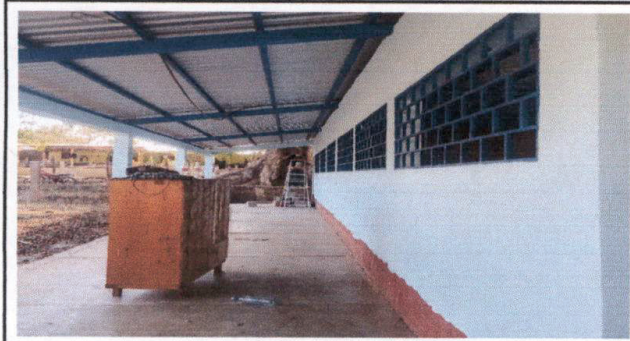

Proceso de instalacion del sistema electrico

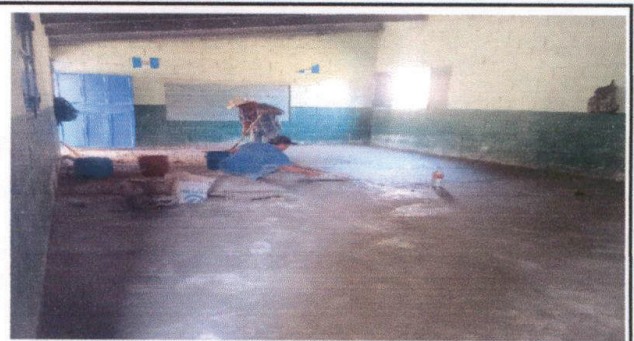

Proceso de reparacion de piso de concreto en aulas



proceso de pintado en las aulas



Foto 4:



Foto 5:

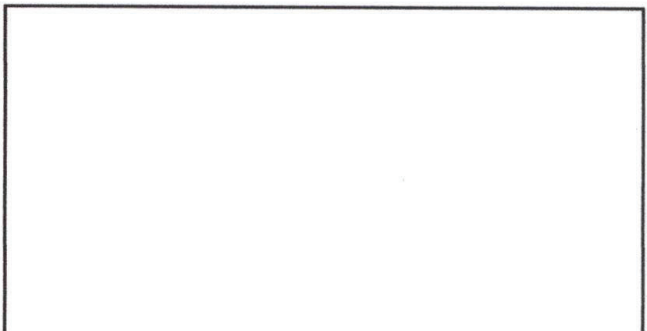

Foto 6:

Observación: Si es necesario se pueden agregar hojas adicionales y actualizar el número de hojas.

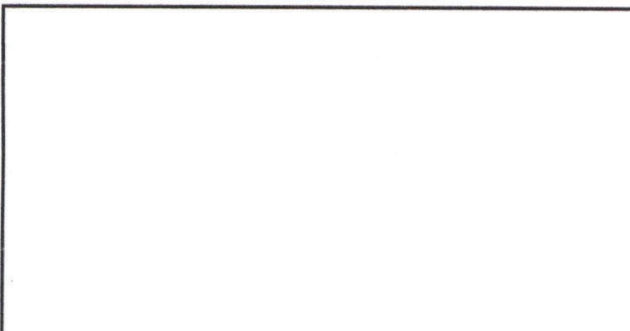
Firma y sello del Presidente de la OPA

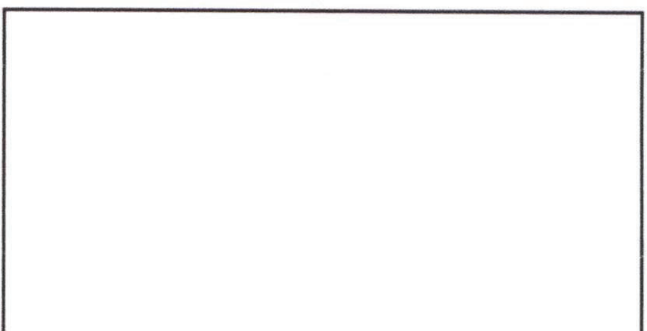
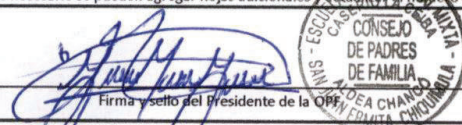

Firma y Sello Director Centro Educativo Público

