



**REGISTRO FOTOGRÁFICO  
PROGRAMA DE MANTENIMIENTO DE EDIFICIOS ESCOLARES PÚBLICOS**

Ministerio de Educación  
G U A T E M A L A

SITUACIÓN DEFICIENCIAS DETERMINADAS

PREVIO

DURANTE

POSTERIOR

DEPARTAMENTO:	CHIQUIMULA	MUNICIPIO:	SAN JUAN ERMITA
NOMBRE DEL ESTABLECIMIENTO:	ESCUELA OFICIAL URBANA MIXTA	DIRECCIÓN DEL ESTABLECIMIENTO:	BARRIO LA ESCUELA, SAN JUAN ERMITA
CÓDIGO DEL ESTABLECIMIENTO:	20-03-0123-43	FECHA:	26/2/2024



FOTO 1: Mantenimiento a estructura de puertas (lijado, cambio de tubo , cepillado, sujeciones, aplicación de pintura)



FOTO 2: Mantenimiento a barandas de metal en pasillos



FOTO 3: Reparación de balcones metálicos



FOTO 4: Reparación de bajada de agua pluvial, tubo PVC 3"



FOTO 5: Reparaciones en cajas de drenaje pluvial

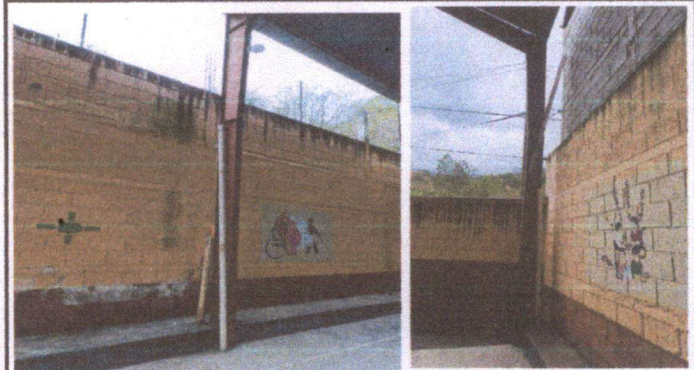

FOTO 6: Reparación de tubería de drenaje pluvial

Observación: Si es necesario se pueden agregar hojas adicionales y actualizar el número de hojas.

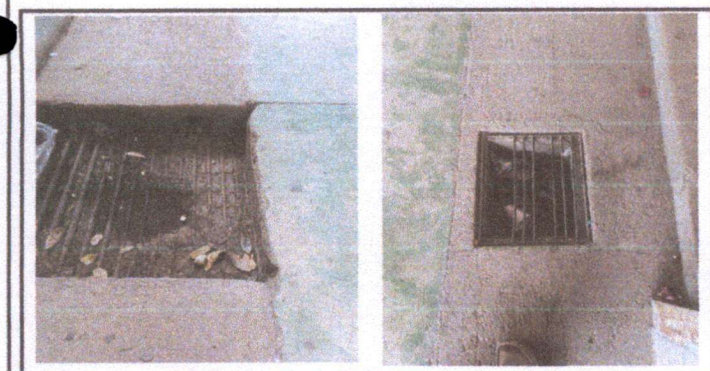
 Firma y sello del Presidente de la OPF	 CONSEJO DE PADRES DE FAMILIA ESCUELA OFICIAL URBANA MIXTA SAN JUAN ERMITA CHIQUIMULA	 Firma y Sello Director Centro Educativo Público	 DIRECCIÓN ESCUELA OFICIAL URBANA MIXTA SAN JUAN ERMITA CHIQUIMULA
---	--	---	---



Ministerio de Educación  
GUATEMALA

# REGISTRO FOTOGRÁFICO PROGRAMA DE MANTENIMIENTO DE EDIFICIOS ESCOLARES PÚBLICOS

PRA-FOR-123  
Versión 1

SITUACIÓN DEFICIENCIAS DETERMINADAS

PREVIO

DURANTE

POSTERIOR

DEPARTAMENTO:	CHIQUMULA	MUNICIPIO:	SAN JUAN ERMITA
NOMBRE DEL ESTABLECIMIENTO:	ESCUELA OFICIAL URBANA MIXTA	DIRECCIÓN DEL ESTABLECIMIENTO:	BARRIO LA ESCUELA, SAN JUAN ERMITA
CÓDIGO DEL ESTABLECIMIENTO:	20-03-0123-43	FECHA:	26/2/2024



FOTO 7. Remozamiento de repello en muro



FOTO 8: Levantado de muro para area de baño



FOTO 9: Aplicación de pintura en muros

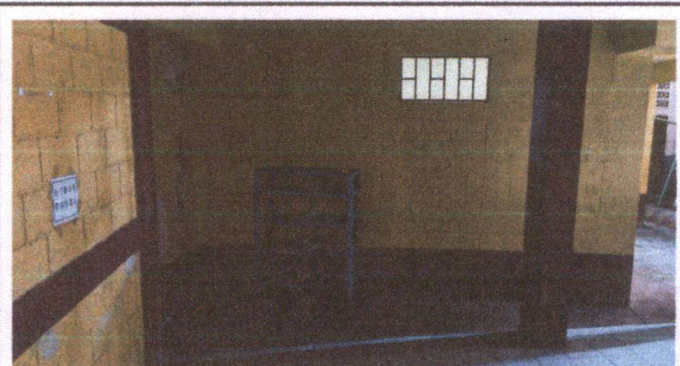
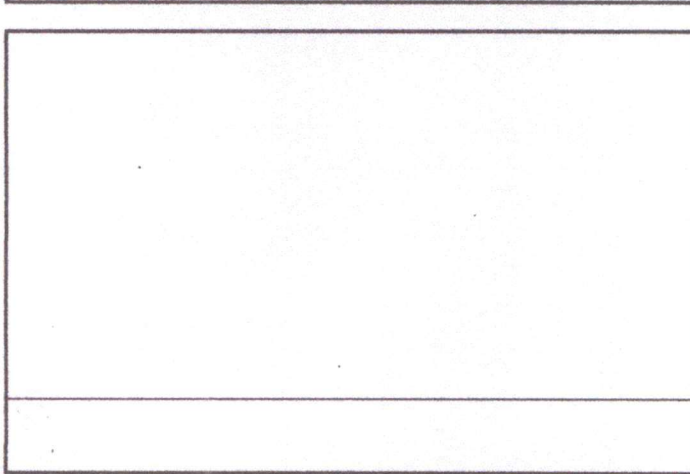
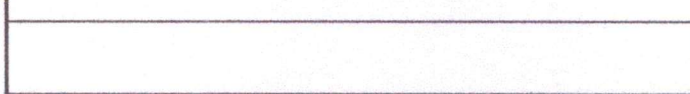
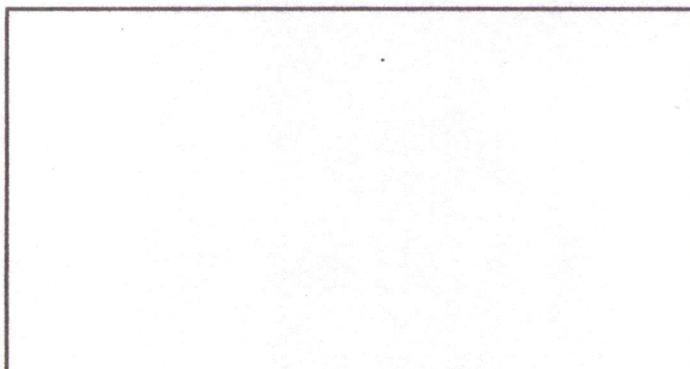

Observación: Si es necesario se pueden agregar hojas adicionales y actualizar el número de hojas.

Firma y sello del Presidente de la OPF



Firma y Sello Director Centro Educativo Público

