

SITUACIÓN DEFICIENCIAS DETERMINADAS PREVIO DURANTE POSTERIOR

DEPARTAMENTO:	CHIQUMULA	MUNICIPIO:	SAN JUAN ERMITA
NOMBRE DEL ESTABLECIMIENTO:	ESCUELA OFICIAL RURAL MIXTA	DIRECCIÓN DEL ESTABLECIMIENTO:	CASERÍO EL ROBLARCITO, ALDEA QUEQUEZQUE
CÓDIGO DEL ESTABLECIMIENTO:	20-03-0016-43	FECHA:	6/05/2024



FOTO 1: Sustitución de lámparas



FOTO 2; Mantenimiento a estructura de puertas (lijado, cambio de tubo, cepillado, sujecciones, aplicación de pintura)



FOTO 3: Mantenimiento de ventanas



FOTO 4; Alizado de cemento para zócalo



FOTO 5: Construcción de muro perimetral

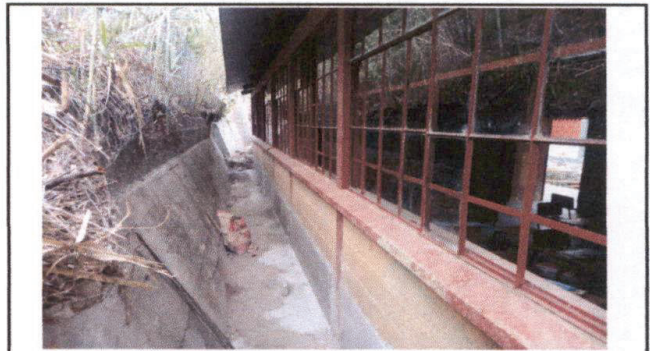
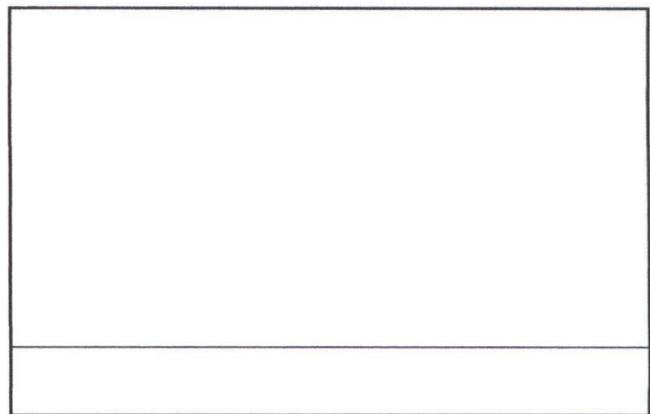

Observación: Si es necesario se pueden agregar hojas adicionales y actualizar el número de hojas.

<p><i>Sonia de Jesus Lopez</i> Firma y sello del Presidente de la OPF</p>		<p><i>[Signature]</i> Firma y Sello Director Centro Educativo Público</p>	
---	---	---	---