

SITUACIÓN DEFICIENCIAS DETERMINADAS PREVIO DURANTE POSTERIOR

DEPARTAMENTO:	Chiquimula	MUNICIPIO:	San Juan Ermita
NOMBRE DEL ESTABLECIMIENTO:	EODP anexa a EORM Caserío Tasharjá Abajo	DIRECCIÓN DEL ESTABLECIMIENTO:	Caserío Tasharjá Abajo, Aldea Tasharjá
CÓDIGO DEL ESTABLECIMIENTO:	20-03-0006-42	FECHA:	20 de mayo de 2024



Foto1: Sustitución de Láminas(solo las láminas dañadas o agujereadas) culminado



Foto2: Mantenimiento a estructura de puertas culminado

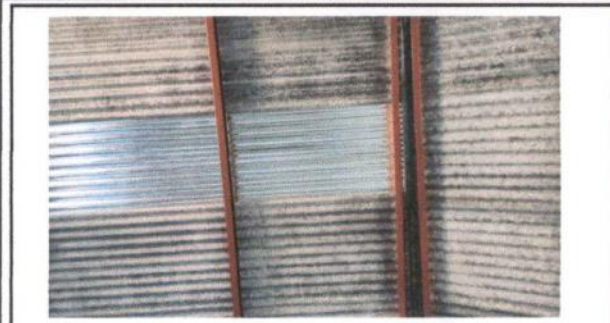

Foto 3: Pintura en muro exterior e interior culminado



Foto 4: Muro perimetral que incluye la reparación de pasillo culminado



Foto 5: Sustitución de lámparas por plafoneras, tomacorriente y cableado eléctrico culminado



Foto 6: Sustitucion de ventanas por ventanas corredizas de metal culminado

Observación: Si es necesario se pueden agregar hojas adicionales y actualizar el número de hojas.

 Firma y sello del Presidente de la ODF 	 Firma y Sello Director Centro Educativo Público
--	---

SITUACIÓN DEFICIENCIAS DETERMINADAS PREVIO DURANTE POSTERIOR

DEPARTAMENTO:	Chiquimula	MUNICIPIO:	San Juan Ermita
NOMBRE DEL ESTABLECIMIENTO:	EODP anexa a EORM Caserío Tasharjá Abajo	DIRECCIÓN DEL ESTABLECIMIENTO:	Caserío Tasharjá Abajo, Aldea Tasharjá
CÓDIGO DEL ESTABLECIMIENTO:	20-03-0006-42	FECHA:	20 de mayo de 2024



Foto 7: Instalación de canales completado

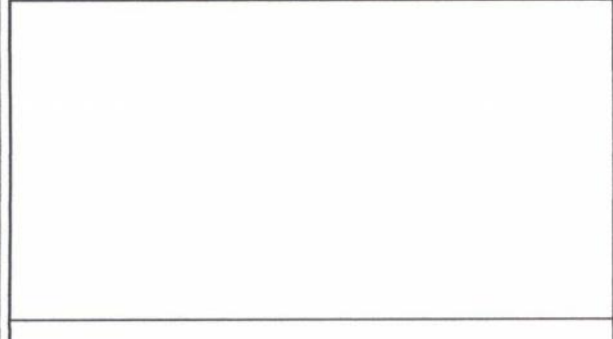

Observación: Si es necesario se pueden agregar hojas adicionales y actualizar el número de hojas.

[Handwritten Signature]
Firma y sello del Presidente de la DPE



[Handwritten Signature]
Firma y Sello Director Centro Educativo Público

