

DEPARTAMENTO:	CHIQUMULA	MUNICIPIO:	CHIQUMULA
NOMBRE DEL ESTABLECIMIENTO:	ESCUELA OFICIAL RURAL MIXTA ELÍAS VALDÉS SA	DIRECCIÓN DEL ESTABLECIMIENTO:	CASERÍO SHUSHO EN MEDIO, ALDEA SHUSHO ARRIBA
CÓDIGO DEL ESTABLECIMIENTO:	20-01-0509-43	FECHA:	22/04/2024



1.1 SUSTITUCIÓN E INSTALACION DE PISO



2.1 SUSTITUCIÓN DE PILA DE CEMENTO DE DOS LAVADEROS



4.1 SUSTITUCIÓN E INSTALACIÓN DE INODOROS Y SUS ACCESORIOS



5.1 SUSTITUCIÓN DE PUERTAS



6.1 SUSTITUCIÓN DE LÁMINA, POR LAMINA TROQUELADA



7.1 REPELLO DE MURO EN ÁREAS DE SANITARIO

Observación: Si es necesario se pueden agregar hojas adicionales y actualizar el número de hojas.

 María Guadalupe Reyes Osorio

Firma y sello del Presidente de la OPF





 Fredy Oswaldo Pinto Villela

Firma y Sello Director Centro Educativo Público

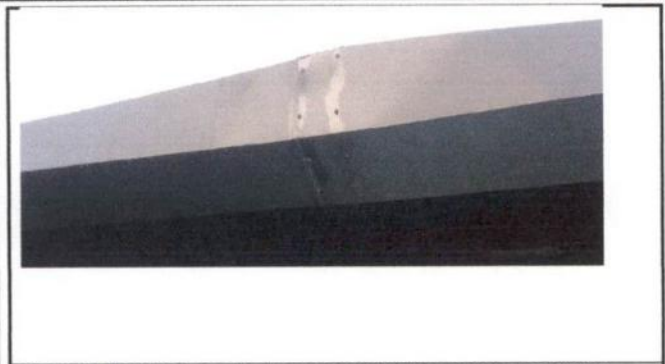

DEPARTAMENTO:	CHIQUMULA	MUNICIPIO:	CHIQUMULA
NOMBRE DEL ESTABLECIMIENTO:	ESCUELA OFICIAL RURAL MIXTA ELÍAS VALDÉS SA	DIRECCIÓN DEL ESTABLECIMIENTO:	CASERÍO SHUSHO EN MEDIO, ALDEA SHUSHO ARRIBA
CÓDIGO DEL ESTABLECIMIENTO:	20-01-0509-43	FECHA:	



8.1 SUSTITUCIÓN DE BAJADA DE AGUA PLUVIAL POR TUBO PVC 3



PINTADA DE EXTERIOR DE LA ESCUELA



PINTADA EN INTERIOR DE LA ESCUELA

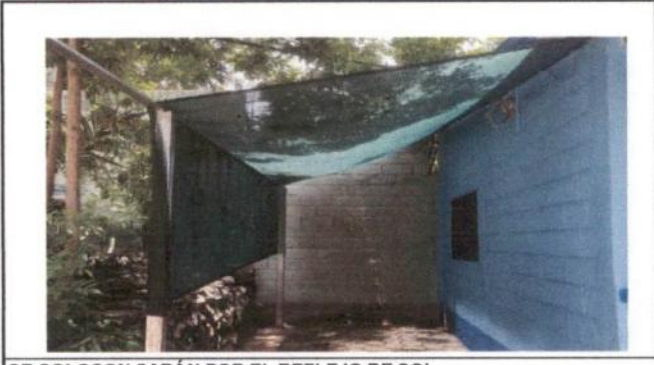

SE COLOCAN SARÁN POR EL REFLEJO DE SOL

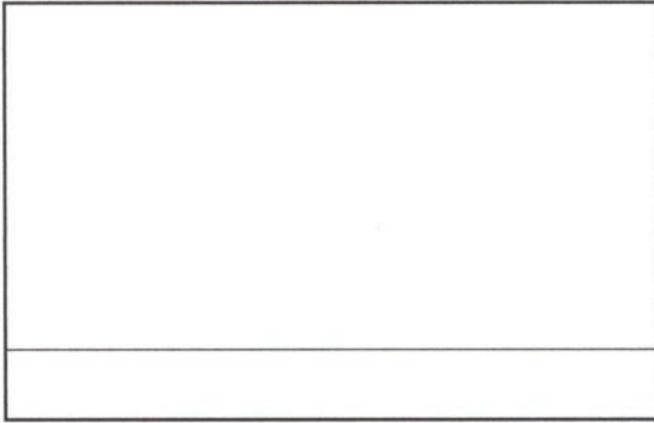
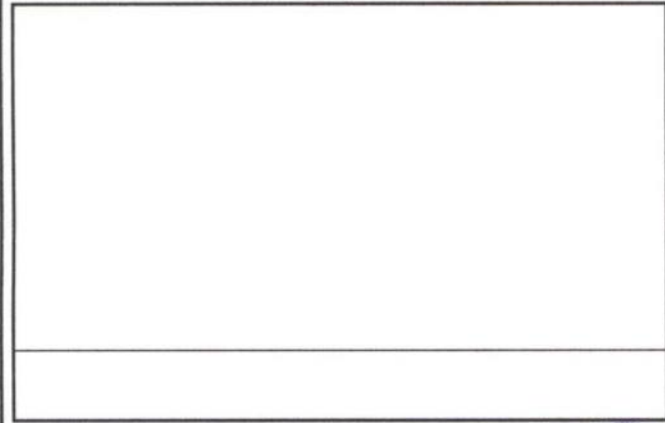

Observación: Si es necesario se pueden agregar hojas adicionales y actualizar el número de hojas.

 María Guadalupe Reyes Osorio Firma y sello del Presidente de la OPF		 Freddy Oswaldo Pinto Villela Firma y Sello Director Centro Educativo Público	
---	---	---	---