

SITUACIÓN DEFICIENCIAS DETERMINADAS

PREVIO

DURANTE

POSTERIOR

DEPARTAMENTO:	CHIQUMULA	MUNICIPIO:	CHIQUMULA
NOMBRE DEL ESTABLECIMIENTO:	ESCUELA OFICIAL RURAL MIXTA CASERIO EL LIMÓN, ALDEA LA LAGUNA	DIRECCIÓN DEL ESTABLECIMIENTO:	CASERÍO EL LIMÓN, ALDEA LA LAGUNA
CÓDIGO DEL ESTABLECIMIENTO:	20-01-0506-43	FECHA:	30/04/2024



1. PINTURA EN MUROS EXTERIORES E INTERIORES



1. PINTURA EN MUROS EXTERIORES E INTERIORES



1. PINTURA EN MUROS EXTERIORES E INTERIORES

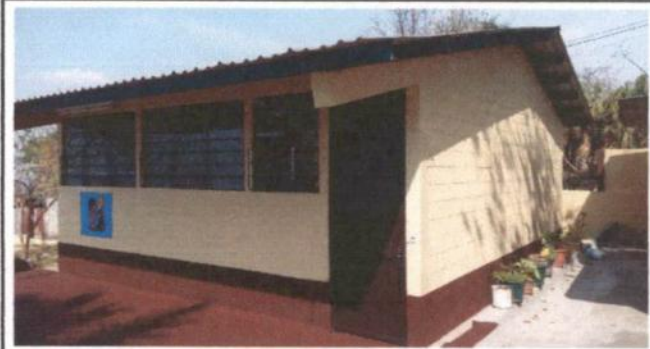

1. PINTURA EN MUROS EXTERIORES E INTERIORES



1. PINTURA EN MUROS EXTERIORES E INTERIORES



1. PINTURA EN MUROS EXTERIORES E INTERIORES

Observación: Si es necesario se pueden agregar hojas adicionales y actualizar el número de hojas.

Elianeth Garcia Alvardez

Firma y sello del Presidente de la OPF



[Handwritten Signature]

Firma y Sello Director Centro Educativo Público



SITUACIÓN DEFICIENCIAS DETERMINADAS

PREVIO

DURANTE

POSTERIOR

DEPARTAMENTO:	CHIQUMULA	MUNICIPIO:	CHIQUMULA
NOMBRE DEL ESTABLECIMIENTO:	ESCUELA OFICIAL RURAL MIXTA CASERIO EL LIMÓN, ALDEA LA LAGUNA	DIRECCIÓN DEL ESTABLECIMIENTO:	CASERIO EL LIMÓN, ALDEA LA LAGUNA
CÓDIGO DEL ESTABLECIMIENTO:	20-01-0506-43	FECHA:	30/04/2024



2. PUERTAS DE METAL 2.1 MANTENIMIENTO A ESTRUCTURA (LIJADO, CEPILLADO Y APLICACION DE PINTURA)



2. PUERTAS DE METAL 2.1 MANTENIMIENTO A ESTRUCTURA (LIJADO, CEPILLADO Y APLICACION DE PINTURA)



2. PUERTAS DE METAL 2.1 MANTENIMIENTO A ESTRUCTURA (LIJADO, CEPILLADO Y APLICACION DE PINTURA)



2. PUERTAS DE METAL 2.1 MANTENIMIENTO A ESTRUCTURA (LIJADO, CEPILLADO Y APLICACION DE PINTURA)



2. PUERTAS DE METAL 2.1 MANTENIMIENTO A ESTRUCTURA (LIJADO, CEPILLADO Y APLICACION DE PINTURA)



2. PUERTAS DE METAL 2.1 MANTENIMIENTO A ESTRUCTURA (LIJADO, CEPILLADO Y APLICACION DE PINTURA)

Observación: Si es necesario se pueden agregar hojas adicionales y actualizar el número de hojas.

Elianeth Garcia Alvarez

Firma y sello del Presidente de la OPE

Consejo Educativo

[Signature]

Firma y Sello Director Centro Educativo Público



SITUACIÓN DEFICIENCIAS DETERMINADAS PREVIO DURANTE POSTERIOR

DEPARTAMENTO:	CHIQUIMULA	MUNICIPIO:	CHIQUIMULA
NOMBRE DEL ESTABLECIMIENTO:	ESCUELA OFICIAL RURAL MIXTA CASERÍO EL LIMÓN, ALDEA LA LAGUNA	DIRECCIÓN DEL ESTABLECIMIENTO:	CASERÍO EL LIMÓN, ALDEA LA LAGUNA
CÓDIGO DEL ESTABLECIMIENTO:	20-01-0506-43	FECHA:	30/04/2024

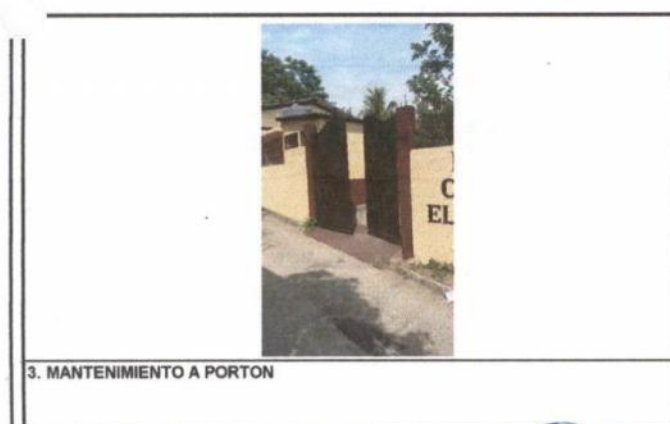
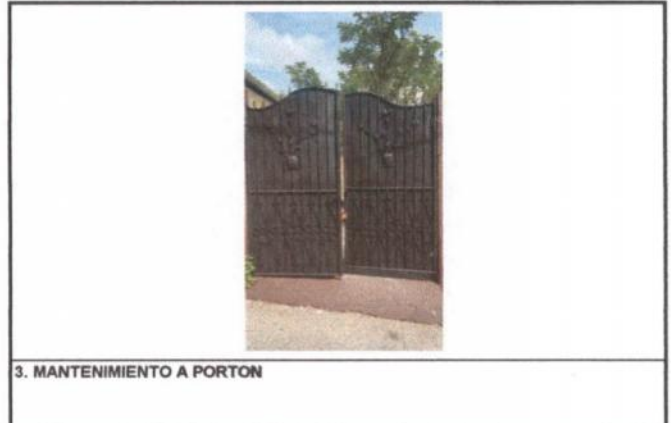

Observación: Si es necesario se pueden agregar hojas adicionales y actualizar el número de hojas.

Elianeeth Garcia Alvarez
Firma y sello del Presidente de la OPF



[Signature]
Firma y Sello Director Centro Educativo Público



SITUACIÓN DEFICIENCIAS DETERMINADAS

PREVIO

DURANTE

POSTERIOR

DEPARTAMENTO:	CHIQUMULA	MUNICIPIO:	CHIQUMULA
NOMBRE DEL ESTABLECIMIENTO:	ESCUELA OFICIAL RURAL MIXTA CASERIO EL LIMÓN, ALDEA LA LAGUNA	DIRECCIÓN DEL ESTABLECIMIENTO:	CASERÍO EL LIMÓN, ALDEA LA LAGUNA
CÓDIGO DEL ESTABLECIMIENTO:	20-01-0506-43	FECHA:	30/04/2024



4. MANTENIMIENTO DE BARRANDAS



4. MANTENIMIENTO DE BARRANDAS



4. MANTENIMIENTO DE BARRANDAS



4. MANTENIMIENTO DE BARRANDAS



4. MANTENIMIENTO DE BARRANDAS



4. MANTENIMIENTO DE BARRANDAS

Observación: Si es necesario se pueden agregar hojas adicionales y actualizar el número de hojas.

Elianeth García Álvarez
Firma y sello del Presidente de la OPE



[Signature]
Firma y Sello Director Centro Educativo Público



SITUACIÓN DEFICIENCIAS DETERMINADAS

PREVIO

DURANTE

POSTERIOR

DEPARTAMENTO:	CHIQUMULA	MUNICIPIO:	CHIQUMULA
NOMBRE DEL ESTABLECIMIENTO:	ESCUELA OFICIAL RURAL MIXTA CASERIO EL LIMÓN, ALDEA LA LAGUNA	DIRECCIÓN DEL ESTABLECIMIENTO:	CASERÍO EL LIMÓN, ALDEA LA LAGUNA
CÓDIGO DEL ESTABLECIMIENTO:	20-01-0506-43	FECHA:	30/04/2024



5. VENTANAS 5.1 ELABORACION E INSTALACION DE BALCONES DE METAL



5. VENTANAS 5.1 ELABORACION E INSTALACION DE BALCONES DE METAL



6. VENTANAS 5.1 ELABORACION E INSTALACION DE BALCONES DE METAL



6. VENTANAS 5.1 ELABORACION E INSTALACION DE BALCONES DE METAL

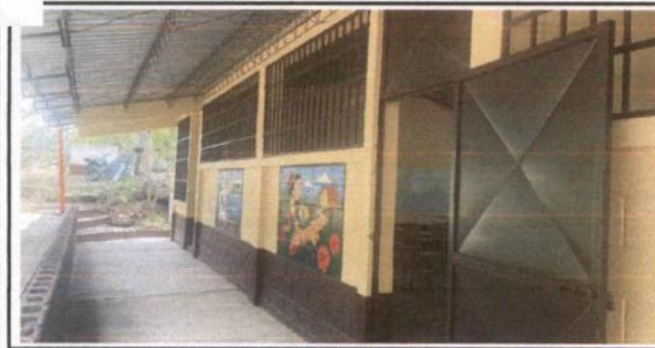

5. VENTANAS 5.1 ELABORACION E INSTALACION DE BALCONES DE METAL



5. VENTANAS 5.1 ELABORACION E INSTALACION DE BALCONES DE METAL

Observación: Si es necesario se pueden agregar hojas adicionales y actualizar el número de hojas.

Elianeth Garcia Alvarez
Firma y sello del Presidente de la OPR



[Signature]
Firma y Sello Director Centro Educativo Público



SITUACIÓN DEFICIENCIAS DETERMINADAS

PREVIO

DURANTE

POSTERIOR

DEPARTAMENTO:	CHIQUMULA	MUNICIPIO:	CHIQUMULA
NOMBRE DEL ESTABLECIMIENTO:	ESCUELA OFICIAL RURAL MIXTA CASERÍO EL LIMÓN, ALDEA LA LAGUNA	DIRECCIÓN DEL ESTABLECIMIENTO:	CASERÍO EL LIMÓN, ALDEA LA LAGUNA
CÓDIGO DEL ESTABLECIMIENTO:	20-01-0506-43	FECHA:	30/04/2024



6. CANALES Y BAJADA DE AGUA PLUVIAL 6.1 REPARACION DE BAJADA DE AGUA PLUVIAL



6. CANALES Y BAJADA DE AGUA PLUVIAL 6.1 REPARACION DE BAJADA DE AGUA PLUVIAL



6. CANALES Y BAJADA DE AGUA PLUVIAL 6.1 REPARACION DE BAJADA DE AGUA PLUVIAL



6. CANALES Y BAJADA DE AGUA PLUVIAL 6.1 REPARACION DE BAJADA DE AGUA PLUVIAL



6. CANALES Y BAJADA DE AGUA PLUVIAL 6.1 REPARACION DE BAJADA DE AGUA PLUVIAL



6. CANALES Y BAJADA DE AGUA PLUVIAL 6.1 REPARACION DE BAJADA DE AGUA PLUVIAL

Observación: Si es necesario se pueden agregar hojas adicionales y actualizar el número de hojas.

Elianeth García Álvarez

Firma y sello del Presidente de la OPF



[Signature]

Firma y Sello Director Centro Educativo Público

