

SITUACIÓN DEFICIENCIAS DETERMINADAS PREVIO DURANTE POSTERIOR

DEPARTAMENTO:	Chiquimula	MUNICIPIO:	Chiquimula
NOMBRE DEL ESTABLECIMIENTO:	Escuela Oficial de Párvulos Anexa a Escuela Oficial Rural Mixta Aldea Laguna El Jute	DIRECCIÓN DEL ESTABLECIMIENTO:	Aldea Laguna El Jute, Chiquimula
CÓDIGO DEL ESTABLECIMIENTO:	20-01-0048-42	FECHA:	23/04/2024



Sustitución de piso



Sustitución de piso



Sustitución de ventanas



Sustitución de ventanas



Foto No.5 Reparación Sistema Eléctrico



Reparación Sistema Eléctrico

Observación: Si es necesario se pueden agregar hojas adicionales y actualizar el número de hojas.





Firma y sello del Presidente de la OPF Firma y Sello Director Centro Educativo Aldea Laguna El Jute, Chiquimula

SITUACIÓN DEFICIENCIAS DETERMINADAS PREVIO DURANTE POSTERIOR

DEPARTAMENTO:	Chiquimula	MUNICIPIO:	Chiquimula
NOMBRE DEL ESTABLECIMIENTO:	Escuela Oficial de párvulos Anexa a Escuela Oficial Rural Mixta Aldea Laguna El Jute	DIRECCIÓN DEL ESTABLECIMIENTO:	Aldea Laguna El Jute, Chiquimula
CÓDIGO DEL ESTABLECIMIENTO:	20-01-0048-42	FECHA:	23/04/2024



Reparación de Muros



Reparación de Muros



Pintura de interiores y exteriores



Azulejo en Sanitarios

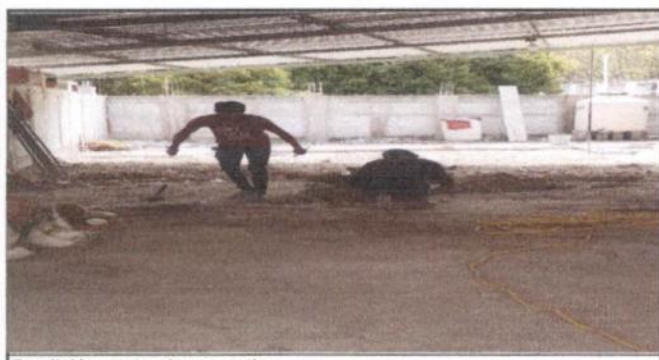

Fundición contrapiso en patio



Cernido en Muros

Observación: Si es necesario se pueden agregar hojas adicionales y actualizar el número de hojas.

Lidia Lizbeth Diaz Ramos

Firma y sello del Presidente de la OPF



[Handwritten Signature]

Firma y Sello Director Centro Educativo Público

