

SITUACIÓN DEFICIENCIAS DETERMINADAS PREVIO DURANTE POSTERIOR

DEPARTAMENTO:	Chiquimula	MUNICIPIO:	Chiquimula
NOMBRE DEL ESTABLECIMIENTO:	Escuela Oficial de Párvulos Anexa a Escuela Oficial Rural Mixta Aldea Laguna El Jute	DIRECCIÓN DEL ESTABLECIMIENTO:	Aldea Laguna El Jute, Chiquimula
CÓDIGO DEL ESTABLECIMIENTO:	20-01-0048-42	FECHA:	23/02/2024



Foto. No. 1 Sustitución de piso



Foto No. 2 Reparación de muros de contención

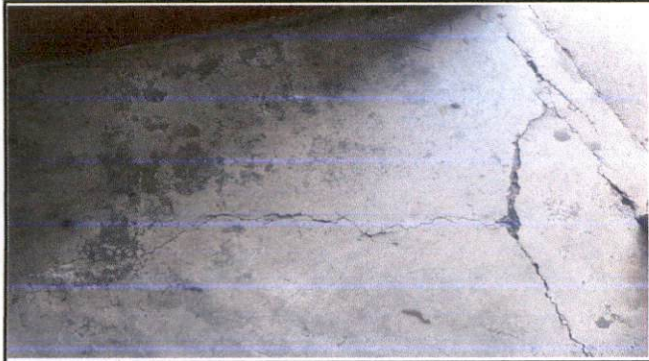

Foto No.3 Sustitución de ventanas

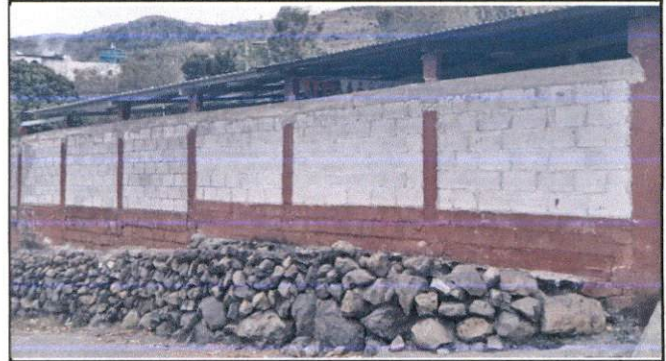

Foto No. 4 Pintura de interiores y exteriores



Foto No.5 Reparación Sistema Eléctrico

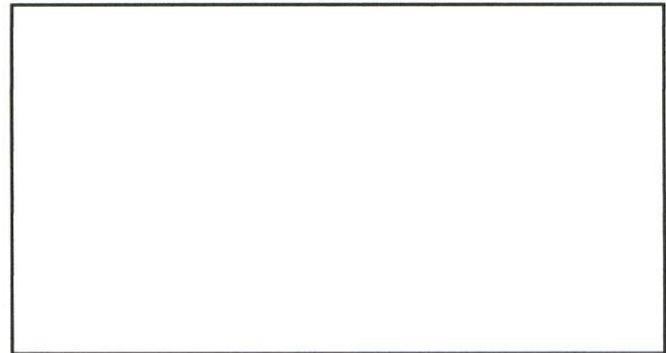

Foto 6:

Observación: Si es necesario se pueden agregar hojas adicionales y actualizar el número de hojas.

<p><i>Lidia Lizbeth Díaz Ramos</i> LIDIA LIZBETH DÍAZ RAMOS DE BARRIENTOS Firma y sello del Presidente de la OPF</p> 	<p><i>Blanca Azucena Cerín Picén</i> BLANCA AZUCENA CERÍN PICÉN Firma y Sello Director Centro Educativo Público</p> 
--	---