

SITUACIÓN DEFICIENCIAS DETERMINADAS

PREVIO

DURANTE

POSTERIOR

DEPARTAMENTO:	CHIMALTENANGO	MUNICIPIO:	EL TEJAR
NOMBRE DEL ESTABLECIMIENTO:	CENTRO DE EDUCACIÓN INTEGRAL CEIN-PAIN	DIRECCIÓN DEL ESTABLECIMIENTO:	ALDEA SAN MIGUEL MORAZÁN
CÓDIGO DEL ESTABLECIMIENTO:	04-16-2503-42	FECHA:	4/03/2024



Foto 1: CAMBIO DE LAMINA DE LA BODEGA



Foto 2: CANALES, BAJADAS DE AGUA Y ELEVACIÓN DEL COJINETE

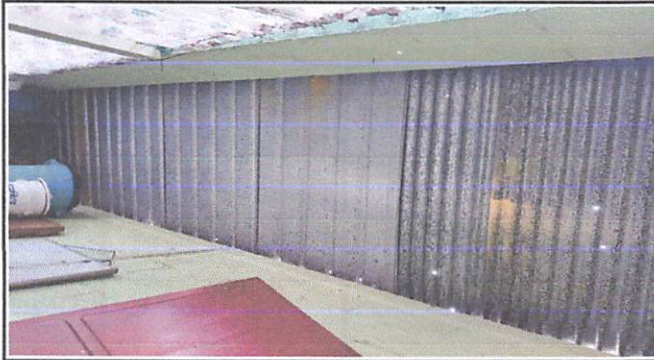

Foto 3: FUNDICIÓN DE LOSA DEL PATIO



Foto 4: CAMBIO DE PUERTAS Y VENTANAS





Foto 5: VENTANAS NUEVAS



Foto 6: CAMBIO DE PISO

Observación: Si es necesario se pueden agregar hojas adicionales y actualizar el número de hojas.

Firma y sello del Presidente de la O.P.E. 

Firma y Sello Director Centro Educativo Público 