

SITUACIÓN DEFICIENCIAS DETERMINADAS		PREVIO	<input type="checkbox"/>	DURANTE	<input checked="" type="checkbox"/>	POSTERIOR	<input type="checkbox"/>
DEPARTAMENTO:	Chimaltenango	MUNICIPIO:	El Tejar				
NOMBRE DEL ESTABLECIMIENTO:	Escuela Oficial Rural Mixta El Eucalipto	DIRECCIÓN DEL ESTABLECIMIENTO:	Comunidad El Eucalipto				
CÓDIGO DEL ESTABLECIMIENTO:	04-16-0007-43	FECHA DE LA INSPECCIÓN:	10/07/2024				



Foto 1  
Suministro e instalación de puerta de metal de 100cm x 114 cm.

Foto 1  
Suministro e instalación de puerta de metal de 100cm x 114 cm.



Foto 1  
Suministro e instalación de puerta de metal de 110cm x 159cm con estructura metálica para cerrar todo el espacio debajo de las gradass.

Foto 2  
Suministro e instalación de puerta de metal de 110cm x 159cm con estructura metálica para cerrar todo el espacio debajo de las gradass.

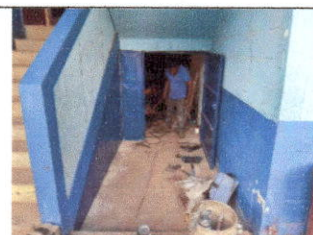

Foto 1  
Servicio de demolición de columna, reparación de techo y extracción de ripio.

Foto 2  
Servicio de demolición de columna, reparación de techo y extracción de ripio.

Luis Ramiro Alvarado Rosales  
 Firma y sello del Presidente de la OPF

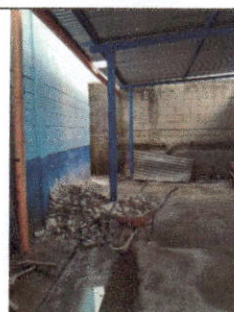

Firma, Sello del Director del Centro Educativo Público



REGISTRO FOTOGRÁFICO  
PROGRAMA DE MANTENIMIENTO DE EDIFICIOS ESCOLARES PÚBLICOS

SITUACIÓN DEFICIENCIAS DETERMINADAS		PREVIO <input type="checkbox"/>	DURANTE <input checked="" type="checkbox"/>	POSTERIOR <input type="checkbox"/>
DEPARTAMENTO:	Chimaltenango	MUNICIPIO:	El Tejar	
NOMBRE DEL ESTABLECIMIENTO:	Escuela Oficial Rural Mixta El Eucalipto	DIRECCIÓN DEL ESTABLECIMIENTO:	Comunidad El Eucalipto	
CÓDIGO DEL ESTABLECIMIENTO:	04-16-0007-43	FECHA DE LA INSPECCIÓN:	10/07/2024	

Foto 1 Cajas de captación con base de ladrillo y rejillas.	Foto 1 Cajas de captación con base de ladrillo y rejillas.
Foto 1 Servicio de traslado y conexión de pila y chorro independiente.	Foto 2 Servicio de traslado y conexión de pila y chorro independiente.
Foto 1 Terminación de muro perimetral	Foto 2 Terminación de muro perimetral

Luis Ramiro Alvarado Rosales  
Firma y sello del Presidente de la OPF



Firma, Sello del Director del Centro Educativo Público



SITUACIÓN DEFICIENCIAS DETERMINADAS		PREVIO	<input type="checkbox"/>	DURANTE	<input checked="" type="checkbox"/>	POSTERIOR	<input type="checkbox"/>
DEPARTAMENTO:	Chimaltenango	MUNICIPIO:	El Tejar				
NOMBRE DEL ESTABLECIMIENTO:	Escuela Oficial Rural Mixta El Eucalipto	DIRECCIÓN DEL ESTABLECIMIENTO:	Comunidad El Eucalipto				
CÓDIGO DEL ESTABLECIMIENTO:	04-16-0007-43	FECHA DE LA INSPECCIÓN:	10/07/2024				

	
Foto 1 Fundición de 110 mts2 de loza de patio y entrada	Foto 1 Fundición de 110 mts2 de loza de patio y entrada
	
Foto 1 Cambio de chapas de puerta	Foto 2 Cambio de chapas de puerta
	
Foto 1 Desmontaje de inodoros existentes e instalación de nuevos inodoros.	Foto 2 Desmontaje de inodoros existentes e instalación de nuevos inodoros.

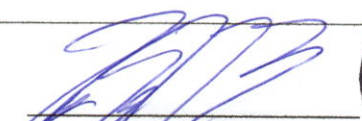
  
Luis Ramiro Alvarado Rosales  
Firma y sello del Presidente de la OPF



  
Firma, Sello del Director del Centro Educativo Público



SITUACIÓN DEFICIENCIAS DETERMINADAS		PREVIO <input type="checkbox"/>	DURANTE <input checked="" type="checkbox"/>	POSTERIOR <input type="checkbox"/>
DEPARTAMENTO:	Chimaltenango	MUNICIPIO:		El Tejar
NOMBRE DEL ESTABLECIMIENTO:	Escuela Oficial Rural Mixta El Eucalipto	DIRECCIÓN DEL ESTABLECIMIENTO:		Comunidad El Eucalipto
CÓDIGO DEL ESTABLECIMIENTO:	04-16-0007-43	FECHA DE LA INSPECCIÓN:		10/07/2024

	
Foto 1 Nivelación de torta de 52 mts2	Foto 1 Nivelación de torta de 52 mts2
	
Foto 1 Desmontaje de llave de lavamanos existente e instalación de manguera de abasto y llave de lavamanos nueva.	Foto 2 Desmontaje de llave de lavamanos existente e instalación de manguera de abasto y llave de lavamanos nueva.
	
Foto 1 Instalación de piezas de vidrio	Foto 2 Instalación de piezas de vidrio

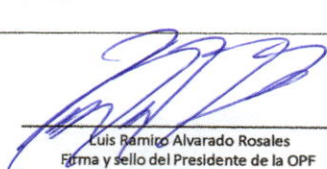
  
Luis Ramiro Alvarado Rosales  
Firma y sello del Presidente de la OPF



  
Firma, Sello del Director del Centro Educativo Público



REGISTRO FOTOGRÁFICO  
PROGRAMA DE MANTENIMIENTO DE EDIFICIOS ESCOLARES PÚBLICOS

SITUACIÓN DEFICIENCIAS DETERMINADAS		PREVIO <input type="checkbox"/>	DURANTE <input checked="" type="checkbox"/>	POSTERIOR <input type="checkbox"/>
DEPARTAMENTO:	Chimaltenango	MUNICIPIO:	El Tejar	
NOMBRE DEL ESTABLECIMIENTO:	Escuela Oficial Rural Mixta El Eucalipto	DIRECCIÓN DEL ESTABLECIMIENTO:	Comunidad El Eucalipto	
CÓDIGO DEL ESTABLECIMIENTO:	04-16-0007-43	FECHA DE LA INSPECCIÓN:	10/07/2024	

	
Foto 1 Instalación de energía eléctrica para alimentación de bomba	Foto 1 Instalación de energía eléctrica para alimentación de bomba
	
Foto 1 Instalación de bomba de agua y cisterna	Foto 2 Instalación de bomba de agua y cisterna
	
Foto 1 Instalación de portón de ingreso	Foto 2 Instalación de portón de ingreso

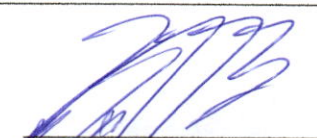
  
Luis Ramiro Alvarado Rosales  
Firma y sello del Presidente de la OPF



  
Firma, Sello del Director del Centro Educativo Público

