

SITUACIÓN DEFICIENCIAS DETERMINADAS

PREVIO

DURANTE

POSTERIOR

DEPARTAMENTO:	CHIMALTENANGO	MUNICIPIO:	ZARAGOZA
NOMBRE DEL ESTABLECIMIENTO:	ESCUELA OFICIAL DE PARVULOS ANEXA A EORM	DIRECCIÓN DEL ESTABLECIMIENTO:	ALDEA EL LLANO
CÓDIGO DEL ESTABLECIMIENTO:	04-15-3111-42	FECHA:	26/02/2024



Foto1: Los baños inodoros no cuentan con su respectivo respectivo tamque de agua.



Foto 2: Los baños o sanitarios no cuentan con luz eléctrica-



Foto 3: las puertas de los baños estan muy desterriorados.



Foto 4: la parte de la terraza donde se encuentra el tinaco esta muy deterriorada y el tinaco ya no funciona tiene fuga.



Foto 5: los lavamanos no son los adecuados y no alcanza para todo los niños.

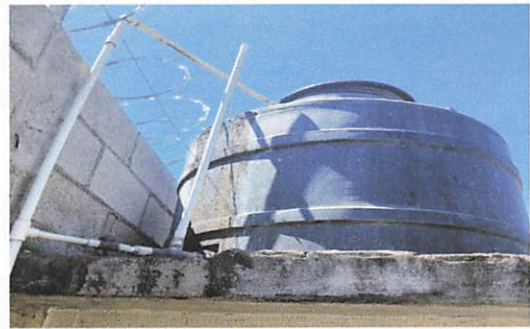

Foto 6: La pila esta a punto de quebrarse.





Foto 7.: El techo tiene un agujero y le cae agua,



Foto 8: los canales estan deterriorados



Foto 9.: Tuberia de lavatrasto arruinado.



Foto 10: piso deterriorado

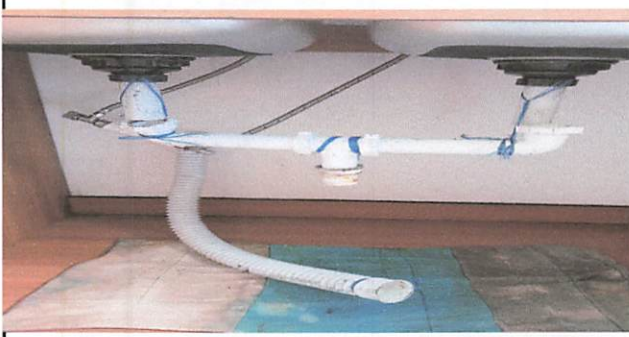

Foto 11.: Las paredes deterrioradas por la humedad y falta de pintura.



Foto 12: la estufa deterriorada y funciona 1 sola ornila.



**REGISTRO FOTOGRÁFICO  
PROGRAMA DE MANTENIMIENTO DE EDIFICIOS ESCOLARES PÚBLICOS**

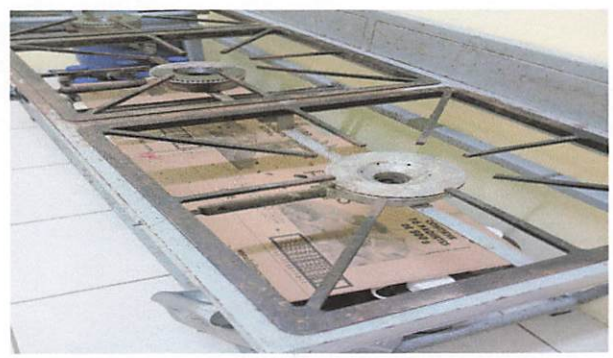

Foto 13: porton principal deteriorado y a punto de caer.



Foto 14: Falta de balcones para seguridad.

Observación: Si es necesario se pueden agregar hojas adicionales y actualizar el número de hojas.

<p align="center"><i>L. Sanchez</i></p> <p align="center">Firma y sello del Presidente de la OPF</p>	<p align="center"><i>[Signature]</i></p> <p align="center">Firma y Sello Director Centro Educativo Público</p>
--	--

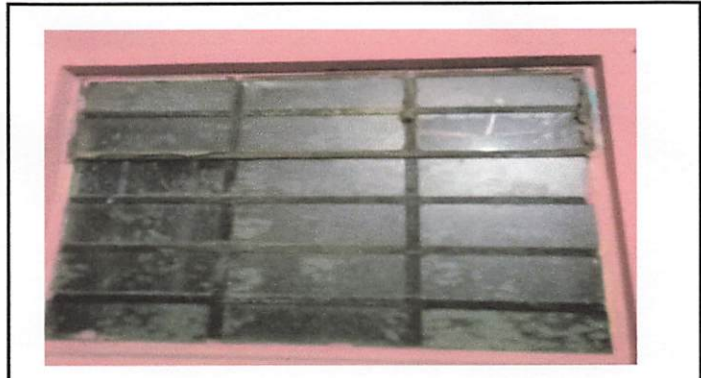