

SITUACIÓN DEFICIENCIAS DETERMINADAS PREVIO DURANTE POSTERIOR

DEPARTAMENTO:	CHIMALTENANGO	MUNICIPIO:	ZARAGOZA
NOMBRE DEL ESTABLECIMIENTO:	INEBT ALDEA CUNTIC	DIRECCIÓN DEL ESTABLECIMIENTO:	ALDEA CUNTIC
CÓDIGO DEL ESTABLECIMIENTO:	04-15-2650-45	FECHA:	5/08/2024

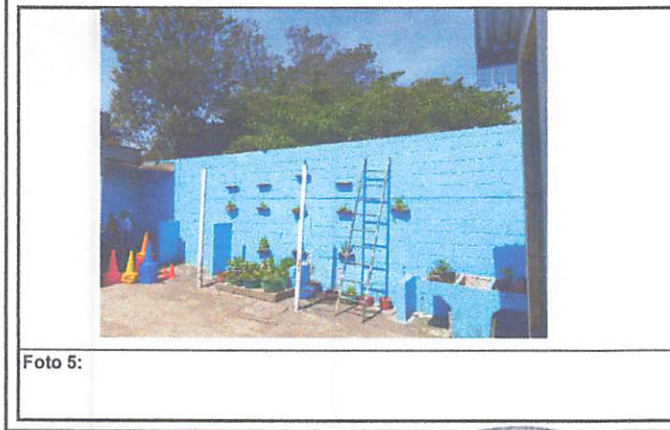
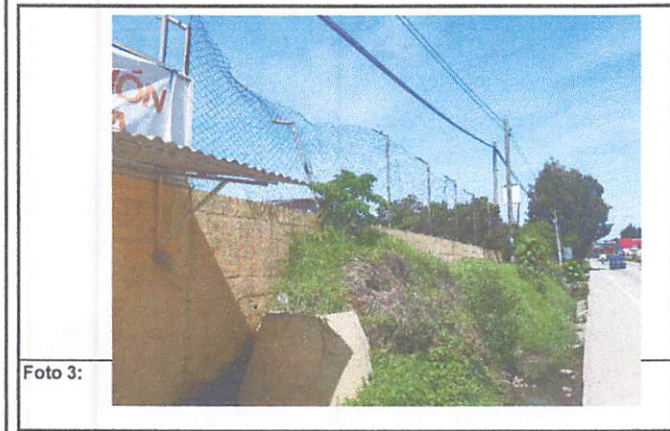
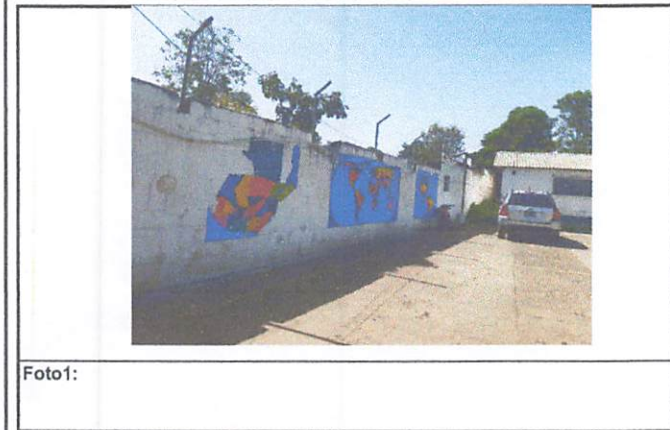

Observación: Si es necesario se pueden agregar hojas adicionales y actualizar el número de hojas.

 Firma y sello del Presidente de la QPF 	 Firma y Sello Director Centro Educativo Público
--	---