

SITUACIÓN DEFICIENCIAS DETERMINADAS      PREVIO       DURANTE       POSTERIOR

DEPARTAMENTO:	CHIMALTENANGO	MUNICIPIO:	ZARAGOZA
NOMBRE DEL ESTABLECIMIENTO:	ESCUELA OFICIAL RURAL MIXTA	DIRECCIÓN DEL ESTABLECIMIENTO:	ALDEA AGUA DULCE
CÓDIGO DEL ESTABLECIMIENTO:	04-15-0523-45	FECHA:	19 DE JULIO DE 2024



Foto 1: TRABAJOS DE COLOCACIÓN DE PISO.



Foto 2: DESMONTAJE DE TECHO



Foto 3: CONSTRUCCIÓN DE MESA DE CONCRETO.



Foto 4: DEMOLICIÓN DE LA ESTUFA DE LEÑA.



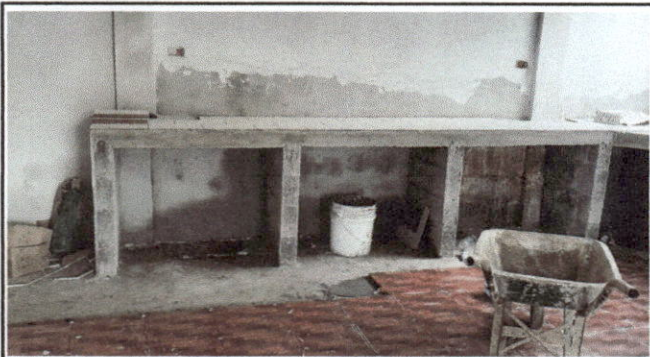



Foto 5: DESMONTAJE DE ESTRUCTURAS DE MADERA.

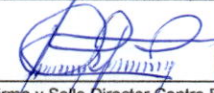

Foto 6: DEMOLICIÓN Y REMODELACIÓN DE LA COCINA.

Observación: Si es necesario se pueden agregar hojas adicionales y actualizar el número de hojas.

 Firma y sello del Presidente de la OPR		 Firma y Sello Director Centro Educativo Público	
---	---	---	---