



Ministerio de Educación
Guatemala

REGISTRO FOTOGRÁFICO PROGRAMA DE MANTENIMIENTO DE EDIFICIOS ESCOLARES PÚBLICOS

PRA-FOR-123
Versión 1

SITUACIÓN DEFICIENCIAS DETERMINADAS

PREVIO

DURANTE

POSTERIOR

DEPARTAMENTO:	Chimaltenango	MUNICIPIO:	Zaragoza
NOMBRE DEL ESTABLECIMIENTO:	Escuela Oficial Rural Mixta JM	DIRECCIÓN DEL ESTABLECIMIENTO:	Aldea Puerta Abajo
CÓDIGO DEL ESTABLECIMIENTO:	04-15-0519-43	FECHA:	3/05/2024



Foto1: Sanitarios exteriores de niños.



Foto 2: Sanitarios exteriores de los docentes.



Foto 3: Migratorios de los baños exteriores.



Foto 4: Parte extrior de los sanitarios.



Foto 5: patio trasero.

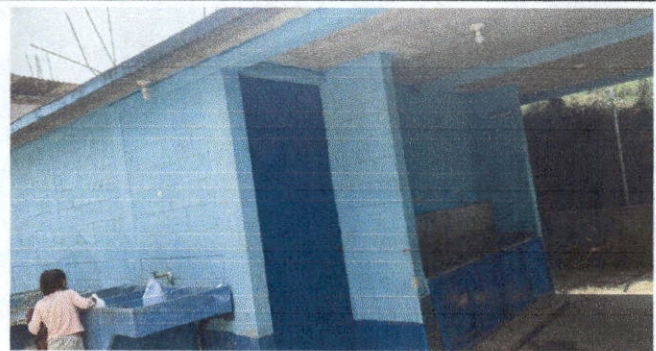

Foto 6: Interior de los baños interiores.

Observación: Si es necesario se pueden agregar hojas adicionales y actualizar el número de hojas.

Mindy Chitiquez

Firma y sello del Presidente de la OPF

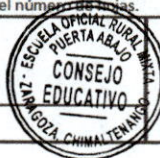

[Handwritten Signature]

Firma y Sello Director Centro Educativo Público





Ministerio de Educación
Guatemala

REGISTRO FOTOGRÁFICO PROGRAMA DE MANTENIMIENTO DE EDIFICIOS ESCOLARES PÚBLICOS

PRA-FOR-123
Versión 1

SITUACIÓN DEFICIENCIAS DETERMINADAS

PREVIO

DURANTE

POSTERIOR

DEPARTAMENTO:	Chimaltenango	MUNICIPIO:	Zaragoza
NOMBRE DEL ESTABLECIMIENTO:	Escuela Oficial Rural Mixta JM	DIRECCIÓN DEL ESTABLECIMIENTO:	Aldea Puerta Abajo
CÓDIGO DEL ESTABLECIMIENTO:	04-15-0519-43	FECHA:	3/05/2024



Foto 7: Sanitario de docentes.



Foto 8: Interior de cocina.



Foto 9: Exterior de la cocina

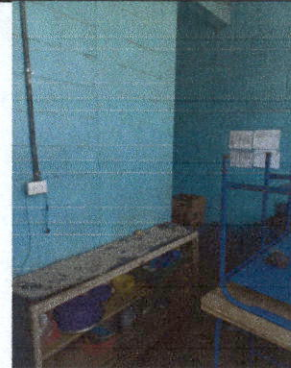

Foto 10: Plancha del pollo



Foto 11: plancha de la cocina



Foto 12: Interior de cocina

Observación: Si es necesario se pueden agregar hojas adicionales y actualizar el número de hojas.

Mindy Chitiquetz
Firma y sello del Presidente de la OPF

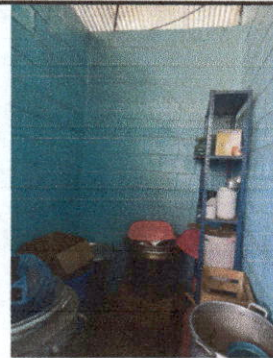
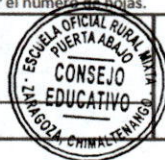

[Signature]
Firma y Sello Director Centro Educativo Público

