

SITUACIÓN DEFICIENCIAS DETERMINADAS      PREVIO       DURANTE       POSTERIOR

|                             |               |                                |                           |
|-----------------------------|---------------|--------------------------------|---------------------------|
| DEPARTAMENTO:               | CHIMALTENANGO | MUNICIPIO:                     | ZARAGOZA                  |
| NOMBRE DEL ESTABLECIMIENTO: | INEB CANTONAL | DIRECCIÓN DEL ESTABLECIMIENTO: | 1A. AVENIDA B 5-95 ZONA 3 |
| CÓDIGO DEL ESTABLECIMIENTO: | 04-15-0006-45 | FECHA:                         | 18/10/2024                |



Foto1: Construcción de gradas



Foto 2: gabinetes de cocina

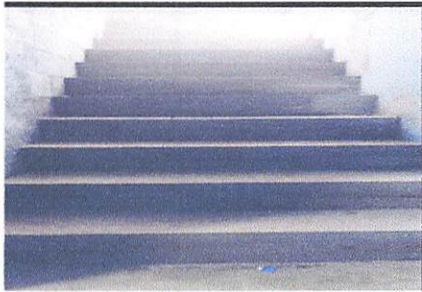

Foto 3: gabinetes aéreos



Foto 4: pintura del establecimiento completa



Foto 5: levantado de pared segundo nivel



Foto 6: iluminación en toda el área de cocinas y pasillo

Observación: Si es necesario se pueden agregar hojas adicionales y actualizar el número de hojas.

*Norma Marroquin*

Firma y sello del Presidente de la



*[Signature]*

Firma y Sello Director Centro Educativo Público

