

SITUACIÓN DEFICIENCIAS DETERMINADAS

PREVIO

DURANTE

POSTERIOR

DEPARTAMENTO:	Chimaltenango	MUNICIPIO:	Parramos
NOMBRE DEL ESTABLECIMIENTO:	Escuela Oficial Rural Mixta	DIRECCIÓN DEL ESTABLECIMIENTO:	Caserío Paraxaj
CÓDIGO DEL ESTABLECIMIENTO:	04-14-0015-43	FECHA:	30/04/2024



Foto 1: Paredes y tasas de sanitarios deterioradas



Foto 2: Puertas de sanitarios Deterioradas



Foto 3: Techado en mal estado



Foto 4: Lavamanos en malas condiciones



Foto 5: Costaneras de techado oxidadas.



Foto 6: Tubería de lavamanos inexistente y por ende existencia de fugas de agua.

Observación: Si es necesario se pueden agregar hojas adicionales y actualizarlas con nuevas fotografías.

María Concepción Sanjaq Bernabé
Firma y sello del Presidente de la CPE Consejo Educativo
Parramos, Chimaltenango



[Signature]
Firma y Sello Director Centro Educativo



PROGRAMA DE MANTENIMIENTO DE ELECCIONES ESCOLARES
REGISTRO FOTOGRAFICO



ESTADO DE MICHIGAN

LOCALIDAD

COMUNIDAD

ESCUELA

SECCION DE INSTRUCCION PUBLICA

NOMBRE DEL ALUMNO	NOMBRE DEL PADRE	NOMBRE DE LA ESCUELA	NOMBRE DEL MAESTRO
[Faded Name]	[Faded Name]	[Faded Name]	[Faded Name]

SITUACIÓN DEFICIENCIAS DETERMINADAS

PREVIO

DURANTE

POSTERIOR

DEPARTAMENTO:	Chimaltenango	MUNICIPIO:	Parramos
NOMBRE DEL ESTABLECIMIENTO:	Escuela Oficial Rural Mixta	DIRECCIÓN DEL ESTABLECIMIENTO:	Caserío Paraxaj
CÓDIGO DEL ESTABLECIMIENTO:	04-14-0015-43	FECHA:	30/04/2024



Foto1: Pisos desgastados



Foto 2: filtraciones de humedad en la parte inferior.



Foto 3: Pasillo de comedor con filtración de tierra



Foto 4: Patio con exceso de polvo, (aquí ya se había quitado la estructura de madera)



Foto 5: Tierra en exceso sobre las paredes de los sanitarios .



Foto 6: Techado de corredor de aula en mal estado e inestable

Observación: Si es necesario se pueden agregar hojas adicionales y actualizar el número de hojas.

Maria Concepción S. Bernadino
Firma y sello del Presidente de la OPF

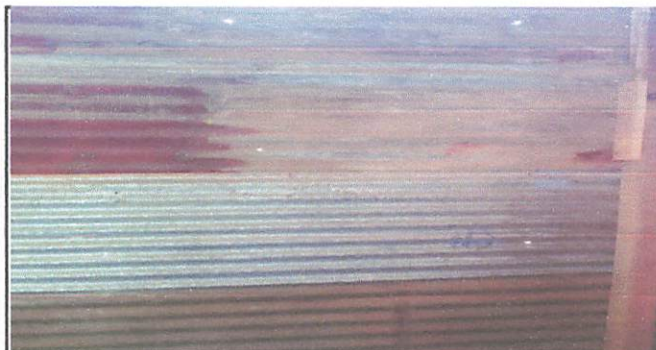

[Signature]
Firma y Sello Director Centro Educativo

