

SITUACIÓN DEFICIENCIAS DETERMINADAS PREVIO DURANTE POSTERIOR

DEPARTAMENTO:	CHIMALTENANGO	MUNICIPIO:	San Andrés Itzapa
NOMBRE DEL ESTABLECIMIENTO:	Núcleo Familiar Educativo para el Desarrollo, NUFED 46	DIRECCIÓN DEL ESTABLECIMIENTO:	Aldea San José Calderas
CÓDIGO DEL ESTABLECIMIENTO:	04-13-3169-45	FECHA:	12 de julio de 2024



Foto 1: REPELLO Y CERNIDO DE COCINA



Foto 2 PISO CERAMICO EN COCINA

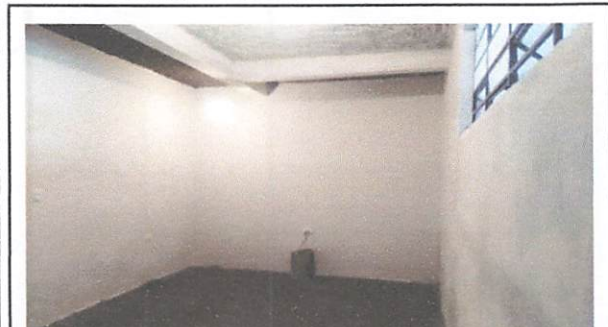

Foto 3: PARED DE COCINA



Foto 4 TERRAZA DE COCINA





Foto 5: REPELLO, CERNIDO Y PISO CERAMICO EN COCINA

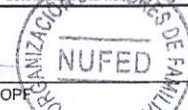

Foto 6: COCINA NUEVA

Observación: Si es necesario se pueden agregar hojas adicionales y actualizar el número de hojas.

 Jenifer Odalis Moya Marroquin Firma y sello del Presidente de la OPE		 Carlos Chic Bal Firma y Sello Director Centro Educativo Público	
--	---	--	---

SITUACIÓN DEFICIENCIAS DETERMINADAS PREVIO DURANTE POSTERIOR

DEPARTAMENTO:	CHIMALTENANGO	MUNICIPIO:	San Andrés Itzapa
NOMBRE DEL ESTABLECIMIENTO:	Núcleo Familiar Educativo para el Desarrollo, NUFED 46	DIRECCIÓN DEL ESTABLECIMIENTO:	Aldea San José Calderas
CÓDIGO DEL ESTABLECIMIENTO:	04-13-3169-45	FECHA:	19 de Julio 2024



Foto 1: REPELLO Y CERNIDO EN SANITARIOS



Foto 2 COLOCACIÓN DE AZULEJOS EN SANITARIOS



Foto 3 COLOCACIÓN DE LAVAMANOS EN SANITARIOS



Foto 4 COLOCACIÓN DE CERAMICO EN SANITARIOS



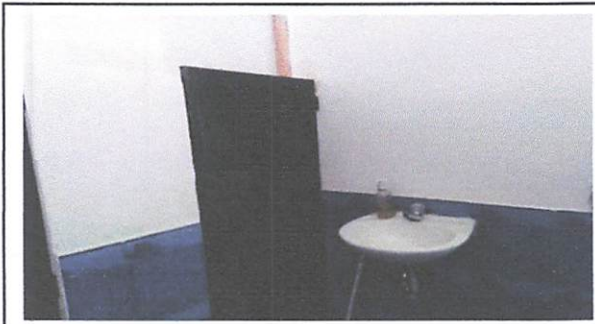

Foto 5: COLOCACIÓN DE PUERTAS EN SANITARIOS

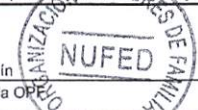

Foto 6: VISTA ENTRADA DE SANITARIOS

Observación: Si es necesario se pueden agregar hojas adicionales y actualizar el número de hojas.

 Jenifer Odalis Moya Marroquín Firma y sello del Presidente de la Organización de Padres de Familiares de San Andrés Itzapa		 Carlos Chic Bal Firma y Sello Director Centro Educativo Público	
--	---	--	---

SITUACIÓN DEFICIENCIAS DETERMINADAS PREVIO DURANTE POSTERIOR

DEPARTAMENTO:	CHIMALTENANGO	MUNICIPIO:	San Andrés Itzapa
NOMBRE DEL ESTABLECIMIENTO:	Núcleo Familiar Educativo para el Desarrollo, NUFED 48	DIRECCIÓN DEL ESTABLECIMIENTO:	Aldea San José Calderas
CÓDIGO DEL ESTABLECIMIENTO:	04-13-3169-45	FECHA:	26 de Julio 2024



Foto 1: ENERGIA ELECTRICA CORREDOR



Foto 2 ENERGIA ELECTRICA EN SALON DE USOS MULTIPLOS



Foto 3: ALUMBRADO SALON DE CLASES



Foto 4 ALUMBRADO LABORATORIO DE COMPUTACIÓN



Foto 5: ENERGIA ELÉCTRICA EN COCINA NUEVA







Foto 6: ENERGIA ELÉCTRICA EN LOS SANITARIOS

Observación: Si es necesario se pueden agregar hojas adicionales y actualizar el número de hojas.

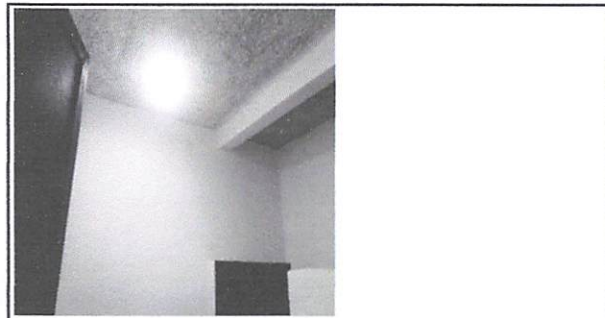
 Jenifer Odalis Moya Marroquin Firma y sello del Presidente de la OPF		 Carlos Chic Bal Firma y Sello Director Centro Educativo	
--	---	--	---

SITUACIÓN DEFICIENCIAS DETERMINADAS PREVIO DURANTE POSTERIOR

DEPARTAMENTO:	CHIMALTENANGO	MUNICIPIO:	San Andrés Itzapa
NOMBRE DEL ESTABLECIMIENTO:	Núcleo Familiar Educativo para el Desarrollo, NUFED 48	DIRECCIÓN DEL ESTABLECIMIENTO:	Aldea San José Calderas
CÓDIGO DEL ESTABLECIMIENTO:	04-13-3169-45	FECHA:	09 de Agosto 2024



Foto1: PINTADA LABORATORIO DE COMPUTACION



Foto 2 PINTADA DE LA PILA



Foto 3: PINTADA DEL CORREDOR

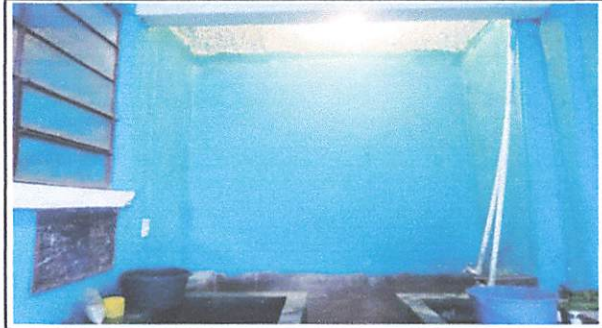

Foto 4 PINTADO GENERAL DEL EDIFICIO EDUCATIVO





Foto 5: PINTADA DEL CIELO DEL EDIFICIO

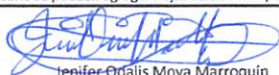

Foto 6: PINTADA DEL LADO DERECHO DEL EDIFICIO

Observación: Si es necesario se pueden agregar hojas adicionales y actualizar el número de hojas.

 Jenifer Odalis Moya Marroquín Firma y sello del Presidente de la OPF	 Carlos Chic Bal Firma y Sello Director Centro Educativo Público	
--	--	---

SITUACIÓN DEFICIENCIAS DETERMINADAS PREVIO DURANTE POSTERIOR

DEPARTAMENTO:	CHIMALTENANGO	MUNICIPIO:	San Andrés Itzapa
NOMBRE DEL ESTABLECIMIENTO:	Núcleo Familiar Educativo para el Desarrollo, NUFED 48	DIRECCIÓN DEL ESTABLECIMIENTO:	Aldea San José Calderas
CÓDIGO DEL ESTABLECIMIENTO:	04-13-3169-45	FECHA:	31 de Julio 2024



Foto1: SALIDA AL CAMINO



Foto 2: ANGULO DERECHO



Foto 3: ANGULO AL FONDO DEL ESENARIO



Foto 4 ANGULO DEL PORTON







Foto 5: ANGULO DE LA PARTE SUPERIOR

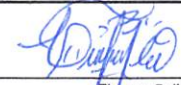

Foto 6: LADO FRONTAL DEL TECHADO

Observación: Si es necesario se pueden agregar hojas adicionales y actualizar el número de hojas.

 Jenifer Odalis Moya Marroquín Firma y sello del Presidente de la OEP		 Carlos Chic Bal Firma y Sello Director Centro Educativo Público	
--	---	--	---

SITUACIÓN DEFICIENCIAS DETERMINADAS PREVIO DURANTE POSTERIOR

DEPARTAMENTO:	CHIMALTENANGO	MUNICIPIO:	San Andrés Itzapa
NOMBRE DEL ESTABLECIMIENTO:	Núcleo Familiar Educativo para el Desarrollo, NUFED 46	DIRECCIÓN DEL ESTABLECIMIENTO:	Aldea San José Calderas
CÓDIGO DEL ESTABLECIMIENTO:	04-13-3169-45	FECHA:	12 de Julio 2024



Foto 1: COLOCACIÓN DE ALAMBRE DE PUAS



Foto 2 AREA PERIMETRAL FRONTAL ALAMBRE PUA



Foto 3: AREA PERIMETRAL CON ALAMBRE PUAS



Foto 4 COLOCACION PUERTA EN COCINA





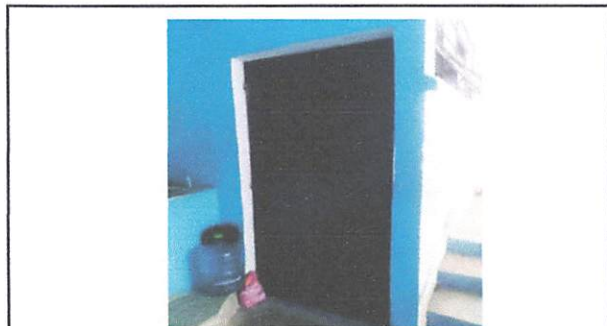

Foto 5: COLOCACIÓN PUERTAS INTERNAS EN SANITARIOS



Foto 6: COLOCACION DE PUERTAS EN SANITARIOS

Observación: Si es necesario se pueden agregar hojas adicionales y actualizar el número de hojas.

 Jenifer Odalis Moya Marroquín Firma y sello del Presidente de la OPR		 Carlos Chic Bal Firma y Sello Director Centro Educativo Público	
--	---	--	---