



Ministerio de Educación  
GUATEMALA

# REGISTRO FOTOGRÁFICO PROGRAMA DE MANTENIMIENTO DE EDIFICIOS ESCOLARES PÚBLICOS

PRA-FOR-123  
Versión 1

SITUACIÓN DEFICIENCIAS DETERMINADAS

PREVIO

DURANTE

POSTERIOR

DEPARTAMENTO:	Chimaltenango	MUNICIPIO:	San Andrés Itzapa
NOMBRE DEL ESTABLECIMIENTO:	Escuela Oficial Rural Mixta	DIRECCIÓN DEL ESTABLECIMIENTO:	Aldea Chimachoy
CÓDIGO DEL ESTABLECIMIENTO:	04-13-0497-43	FECHA:	28 de Agosto de 2,024



Colocación de piso en cocina



Colocación de techo en cocina



Colocación de piso en el aula de tercero y quinto



Colocación de piso en bodega.



Colocación de piso en corredor de la escuela



Instalación de puerta de cocina

Observación: Si es necesario se pueden agregar hojas adicionales y actualizar el número de hojas.

*Lesli Gomez*

Firma y sello del Presidente de la OPF



*[Signature]*

Firma y Sello Director Centro Educativo Público





**REGISTRO FOTOGRÁFICO  
PROGRAMA DE MANTENIMIENTO DE EDIFICIOS ESCOLARES PÚBLICOS**

PRA-FOR-123  
Versión 1

SITUACIÓN DEFICIENCIAS DETERMINADAS

PREVIO

DURANTE

POSTERIOR

DEPARTAMENTO:	Chimaltenango	MUNICIPIO:	San Andrés Itzapa
NOMBRE DEL ESTABLECIMIENTO:	Escuela Oficial Rural Mixta	DIRECCIÓN DEL ESTABLECIMIENTO:	Aldea Chimachoy
CÓDIGO DEL ESTABLECIMIENTO:	04-13-0497-43	FECHA:	28 de Agosto de 2,024

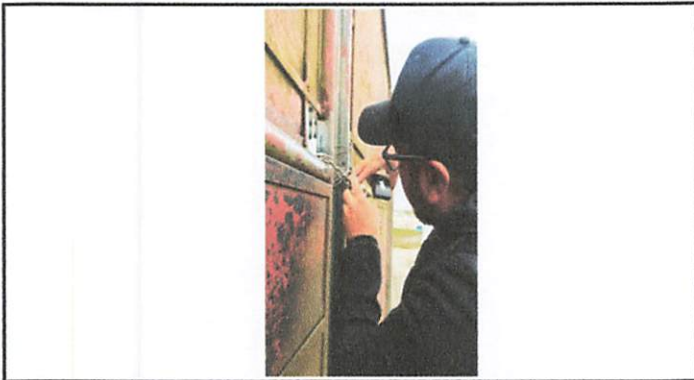

Colocación de portón

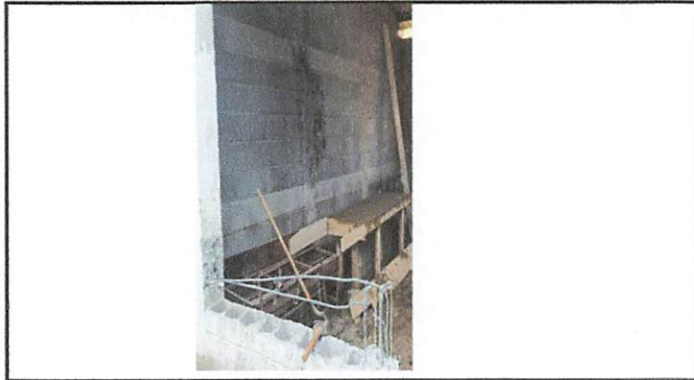

Instalación de cortina metálica en cocina.



Pintura interior de las aulas



Pintura exterior de las aulas

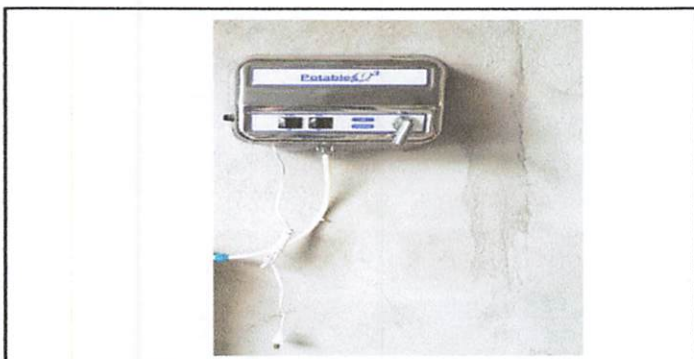

Instalación del purificador

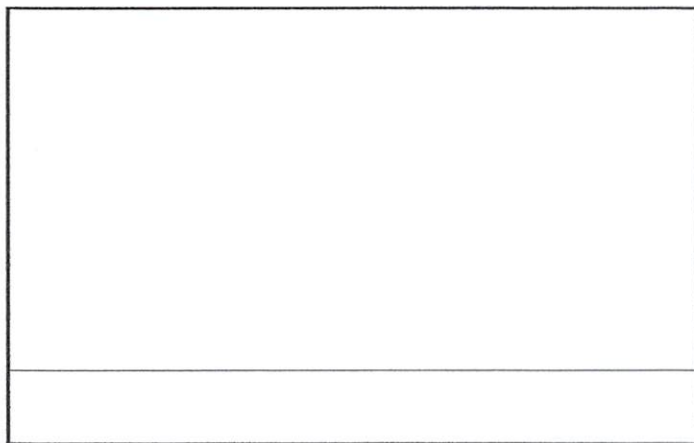

Observación: Si es necesario se pueden agregar hojas adicionales y actualizar el número de hojas.

*Lesli Gomez*  
Firma y sello del Presidente de la OPF



*[Signature]*  
Firma y Sello Director Centro Educativo Público

