

SITUACIÓN DEFICIENCIAS DETERMINADAS      PREVIO       DURANTE       POSTERIOR

|                             |                       |                                |                      |
|-----------------------------|-----------------------|--------------------------------|----------------------|
| DEPARTAMENTO:               | Chimaltenango         | MUNICIPIO:                     | San Pedro Yepocapa   |
| NOMBRE DEL ESTABLECIMIENTO: | E.O.R.M. Montecarmelo | DIRECCIÓN DEL ESTABLECIMIENTO: | Caserío Montecarmelo |
| CÓDIGO DEL ESTABLECIMIENTO: | 04 12 0685 43         | FECHA:                         | 21/06/2024           |



Foto1: Parte interna cocina remodelar, gabinetes, mesas de azulejos, piso ceámico etx



Foto 2: parte interna de la cocina terminar polletón y parrilla



Foto 3:Aula de Parvulos piso cerámico



Foto 4: Caída de agua levantar mur,o para proteger cimienos y evitar erosión

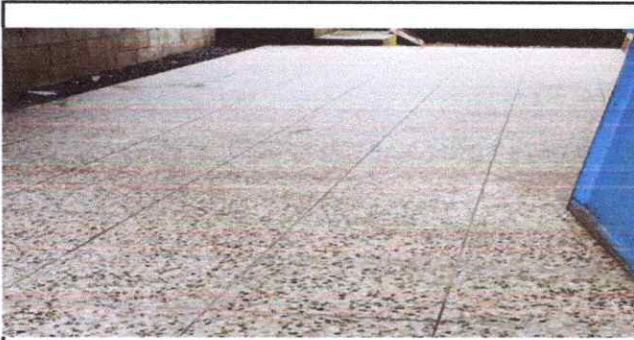

laminas de escuela de pávulos dañados por vientos (parcial) sistema eléctrico



entrada de Aula módulo caidas de agua pavimentar.

Observación: Si es necesario se pueden agregar hojas adicionales y regularizar el número de hojas.

|   |   |
|---|---|
| <br>Firma y sello del Presidente de la | <br>Firma y Sello Director Centro Educativo Público |
|---|---|

