

SITUACIÓN DEFICIENCIAS DETERMINADAS

PREVIO

DURANTE

POSTERIOR

DEPARTAMENTO:	Chimaltenango	MUNICIPIO:	San Pedro Yepocapa
NOMBRE DEL ESTABLECIMIENTO:	Escuela Oficial Rural Mixta	DIRECCIÓN DEL ESTABLECIMIENTO:	Comunidad Agraria Morelia
CÓDIGO DEL ESTABLECIMIENTO:	04-12-0482-43	FECHA:	20/06/2024



Foto 1:



Foto 2:



Foto 3:



Foto 4:



Foto 5:



Foto 6:

Observación: Si es necesario se pueden agregar hojas adicionales y actualizar el número de hoja.

Lidia Andrea Escaya Cruz
Firma y sello del Presidente de la OPF

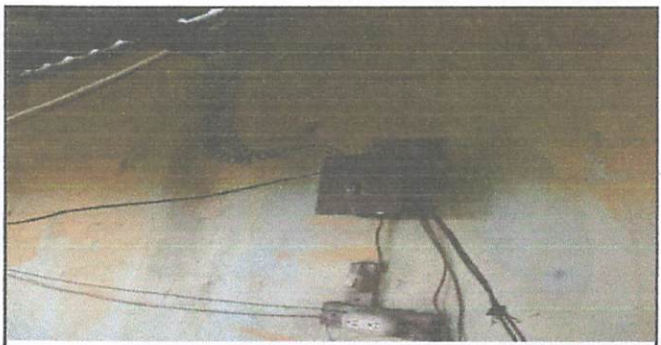

[Signature]
Firma y Sello Director Centro Educativo Público

