

REGISTRO FOTOGRÁFICO PROGRAMA DE MANTENIMIENTO DE EDIFICIOS ESCOLARES PÚBLICOS

SITUACIÓN DEFICIENCIAS DETERMINADAS

PREVIO

DURANTE

POSTERIOR

DEPARTAMENTO:	Chimaltenango	MUNICIPIO:	San Pedro Yepocapa
NOMBRE DEL ESTABLECIMIENTO:	Escuela Oficial Rural Mixta JM	DIRECCIÓN DEL ESTABLECIMIENTO:	Aldea Santa Sofía
CÓDIGO DEL ESTABLECIMIENTO:	04-12-0481-43	FECHA:	10 de julio de 2024



Foto 1.



Foto 2.



Foto 3:

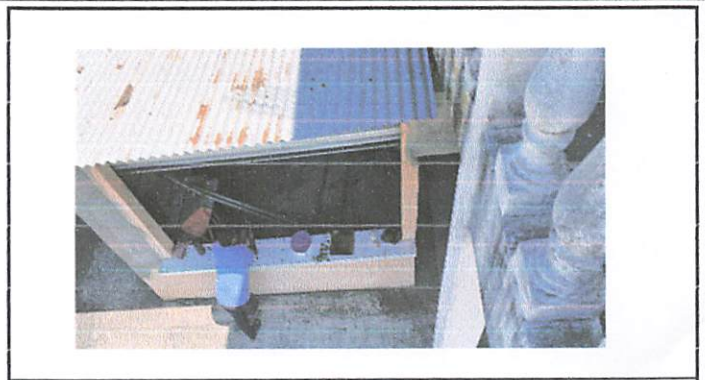

Foto 4:

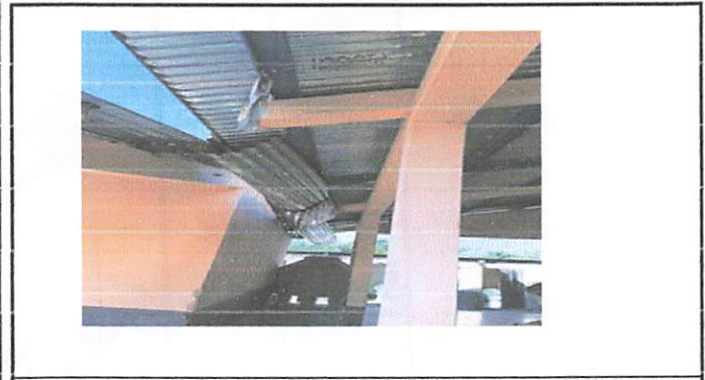

Foto 5:



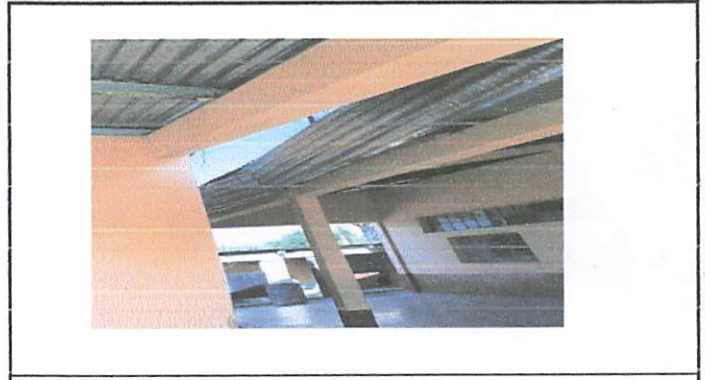

Foto 6:

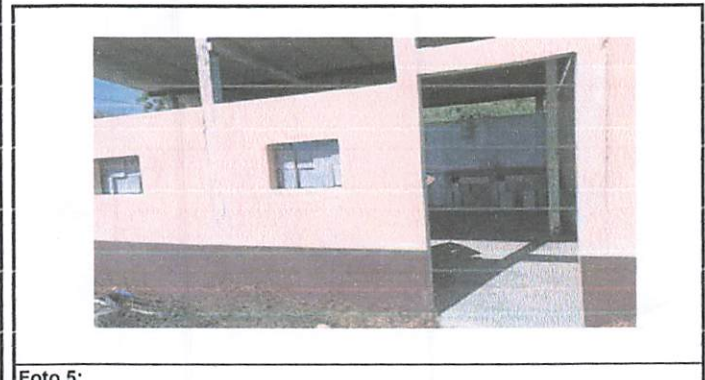
Observación: Si es necesario se pueden agregar hojas adicionales y actualizar el número de hojas.

 Firma y sello del Presidente de la ORE

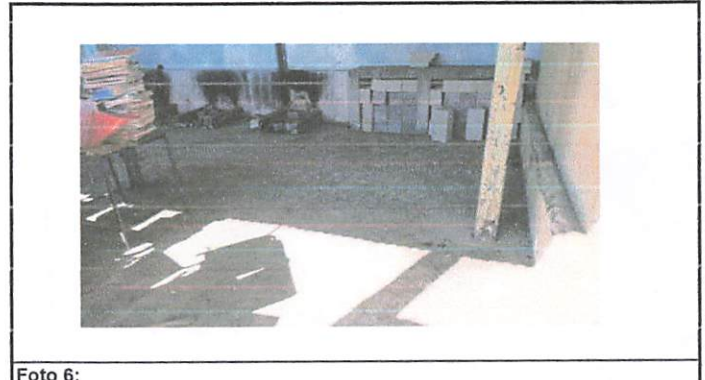

 Firma y Sello Director Centro Educativo Público

