

SITUACIÓN DEFICIENCIAS DETERMINADAS PREVIO DURANTE POSTERIOR

DEPARTAMENTO:	Chimaltenango	MUNICIPIO:	San Pedro Yepocapa
NOMBRE DEL ESTABLECIMIENTO:	EORM BUENA VISTA	DIRECCIÓN DEL ESTABLECIMIENTO:	Aldea Buena Vista, San Pedro Yepocapa
CÓDIGO DEL ESTABLECIMIENTO:	04-12-0012-43	FECHA:	15/05/2024



Foto 1: Construcción de mesas de concreto en la cocina de la escuela



Foto 2: Construcción de mesas de concreto en la cocina de la escuela



Foto 3: Reparación o sustitución de área de cocina: sustitución de dos planchas.



Foto 4: Pintura de paredes interiores: Cambio de pintura de los salones de clases.

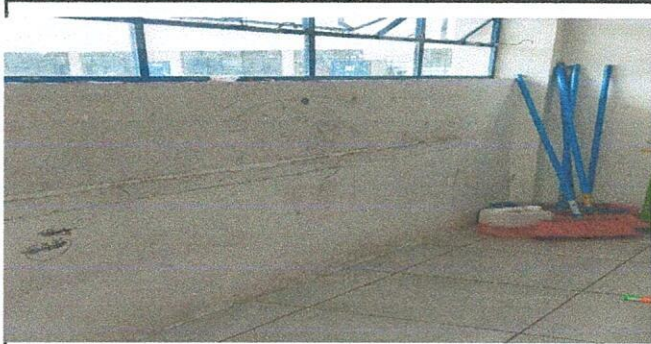

Foto 5: Chimenea: Construcción de Chimenea de ladrillo en la cocina del establecimiento.



Foto 6: Chimenea: Construcción de chimenea de ladrillo en la cocina del establecimiento.

Observación: Si es necesario se pueden agregar hojas adicionales y actualizar el número de hojas.

Dandrea Yarema Anon Lopez

Firma y sello del Presidente de la OPF



[Signature]

Firma y Sello Director Centro Educativo



SITUACIÓN DEFICIENCIAS DETERMINADAS PREVIO DURANTE POSTERIOR

DEPARTAMENTO:	Chimaltenango	MUNICIPIO:	San Pedro Yepocapa
NOMBRE DEL ESTABLECIMIENTO:	EORM BUENA VISTA	DIRECCIÓN DEL ESTABLECIMIENTO:	Aldea Buena Vista, San Pedro Yepocapa, Chimaltenango.
CÓDIGO DEL ESTABLECIMIENTO:	04-12-0012-43	FECHA:	15/05/2024



Foto 7: Construcción de gabinetes en la bodega de la cocina del centro educativo.



Foto 8: Construcción de gabinetes en la bodega de la cocina del centro educativo.

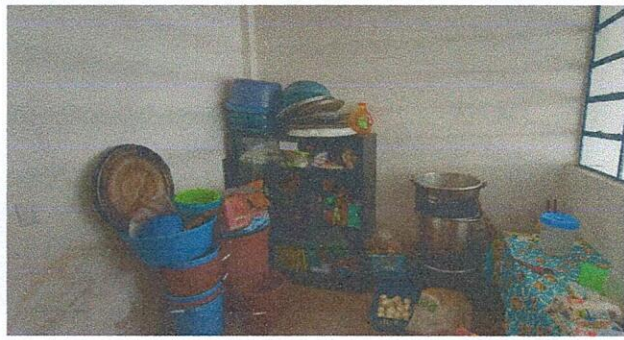

Foto 9: Colocación de baldoquín en el pasillo del polideportivo del establecimiento.



Foto 10: Colocación de baldoquín en el pasillo del polideportivo del establecimiento.



Foto 11:



Foto 12:

Observación: Si es necesario se pueden agregar hojas adicionales y actualizar el programa.

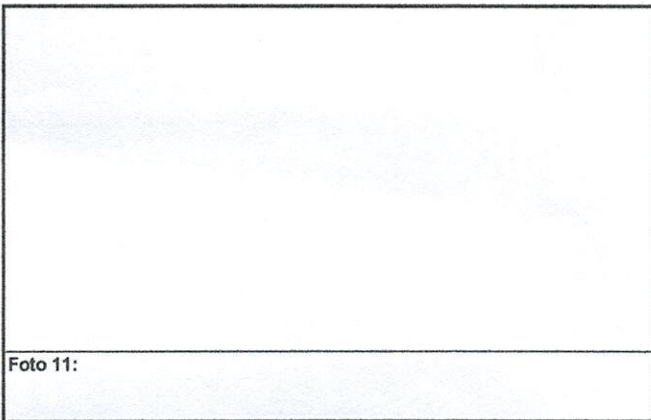
[Signature]

Firma y sello del Presidente de la OPF

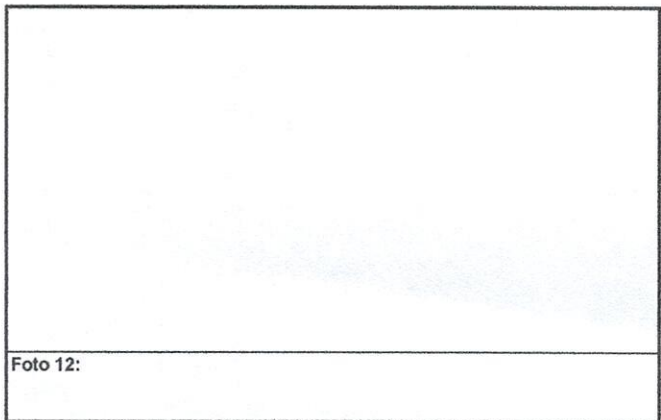

[Signature]

Firma y Sello Director Centro Educativo

