

SITUACIÓN DEFICIENCIAS DETERMINADAS      PREVIO       DURANTE       POSTERIOR

DEPARTAMENTO:	Chimaltenango	MUNICIPIO:	San Pedro Yepocapa
NOMBRE DEL ESTABLECIMIENTO:	Centro Oficial de Preprimaria Bilingüe	DIRECCIÓN DEL ESTABLECIMIENTO:	Aldea Buena Vista sector 1, San Pedro Yepocapa, Chimalte
CÓDIGO DEL ESTABLECIMIENTO:	04-12-0006-41	FECHA:	12 de junio de 2024



FOTO 1: canales y bajadas de agua



FOTO 2: sustitución de ventanas de cocina

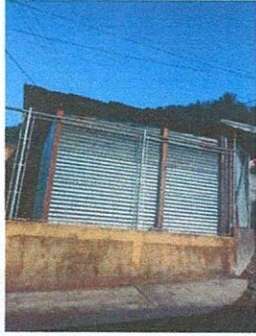

FOTO 3: Sustitución de piso adoquin por piso ceramico



FOTO 4: Reparación de paredes de lámina a block



FOTO 5: Reparación o sustitución de area de cocina a planchas y chimenea de ladrillo

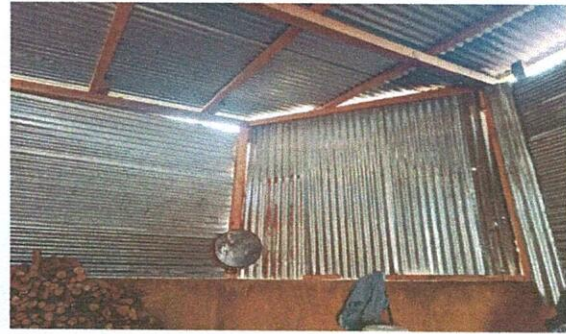

FOTO 6: Reparación de ventana, colocación de balcon.

Observación: Si es necesario se pueden agregar hojas adicionales y actualizar el número de fotos.

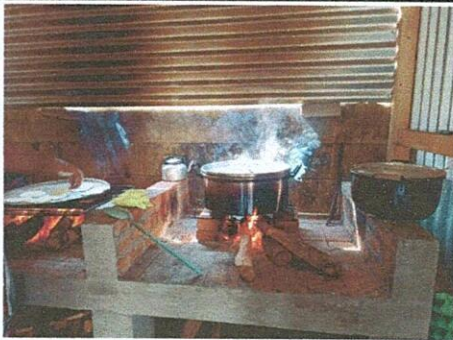

Firma y sello del Presidente de la OPF

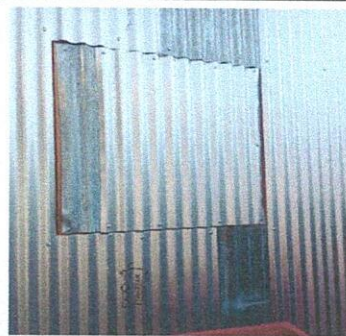

Firma y Sello Director Centro Educativo Público



SITUACIÓN DEFICIENCIAS DETERMINADAS      PREVIO       DURANTE       POSTERIOR

DEPARTAMENTO:	Chimaltenango	MUNICIPIO:	San Pedro Yepocapa
NOMBRE DEL ESTABLECIMIENTO:	Centro Oficial de Preprimaria Bilingüe	DIRECCIÓN DEL ESTABLECIMIENTO:	Aldea Buena Vista sector 1, San Pedro Yepocapa, Chimaltenango
CÓDIGO DEL ESTABLECIMIENTO:	04-12-0006-41	FECHA:	12 de junio de 2024



FOTO 7: Sustitución y reparación de techo con vigas de metal



FOTO 8: Sustitución de puerta de lámina por puerta de metal



FOTO 9: Colocación de pila en area de cocina



FOTO 10: sustitución por mesas de concreto+azulejo+puertas



FOTO 11: Ampliación de muro perimetral

Foto 12:

Observación: Si es necesario se pueden agregar hojas adicionales y actualizarlas.



Firma y sello del Presidente de la OPF



Firma y Sello Director Centro Educativo Público

