



Ministerio de Educación
Guatemala

REGISTRO FOTOGRÁFICO PROGRAMA DE MANTENIMIENTO DE EDIFICIOS ESCOLARES PÚBLICOS

PRA-FOR-123
Versión 1

SITUACIÓN DEFICIENCIAS DETERMINADAS

PREVIO

DURANTE

POSTERIOR

DEPARTAMENTO:	Chimaltenango	MUNICIPIO:	Acatenango
NOMBRE DEL ESTABLECIMIENTO:	Núcleo Familiar Educativo para el Desarrollo NUFED No.	DIRECCIÓN DEL ESTABLECIMIENTO:	Aldea Pueblo Nuevo
CÓDIGO DEL ESTABLECIMIENTO:	04-11-.3057-45	FECHA:	8/04/2024



Foto 1: Lámina en malas condiciones



Foto: Lámina en malas condiciones



Foto 3: Salon con humedad



Foto 4: salones con pintura deteriorada

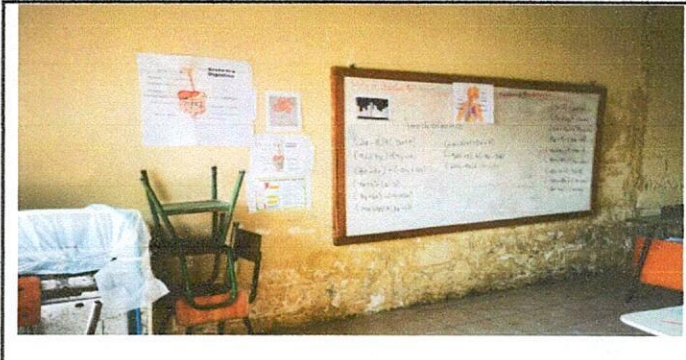

Foto 5: malla en malas condiciones

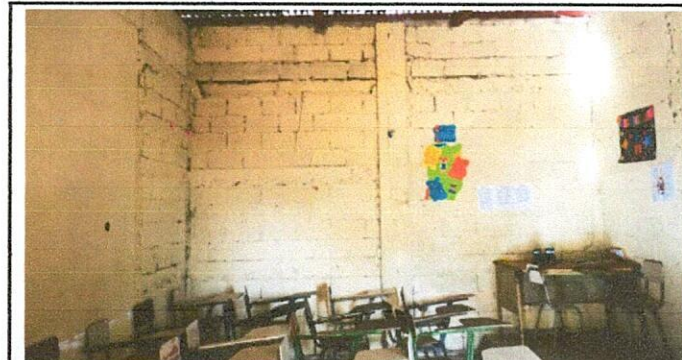

Foto 6: malla cortada para ingresar al establecimiento.

Observación: Si es necesario se pueden agregar hojas adicionales y actualizar las fotos.

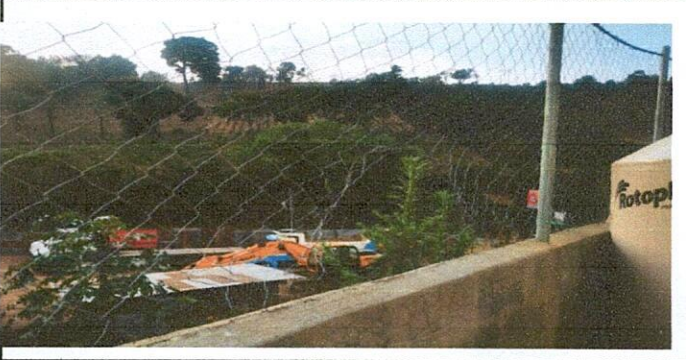
Mina Judith Azucara

Firma y sello del Presidente de la OPF

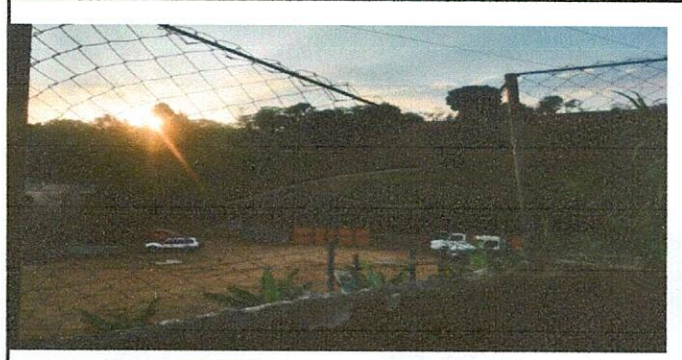

[Handwritten signature]

Firma y Sello Director Centro Educativo Público





Ministerio de Educación
Guatemala

REGISTRO FOTOGRÁFICO PROGRAMA DE MANTENIMIENTO DE EDIFICIOS ESCOLARES PÚBLICOS

PRA-FOR-123
Versión 1

SITUACIÓN DEFICIENCIAS DETERMINADAS

PREVIO

DURANTE

POSTERIOR

DEPARTAMENTO:	Chimaltenango	MUNICIPIO:	Acatenango
NOMBRE DEL ESTABLECIMIENTO:	Núcleo Familiar Educativo para el Desarrollo NUFED No. 300	DIRECCIÓN DEL ESTABLECIMIENTO:	Aldea Pueblo Nuevo
CÓDIGO DEL ESTABLECIMIENTO:	04-11-3057-45	FECHA:	8/03/2024



Foto 1: tomacoorientes en malas condiciones



Foto 2: puerta averiada

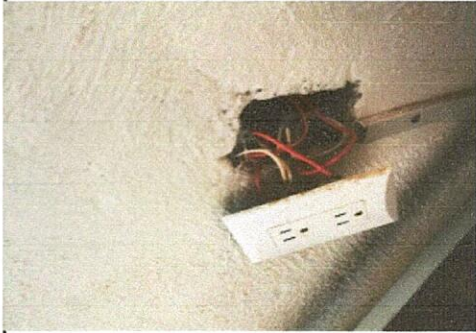

Foto 3: piso deteriorado

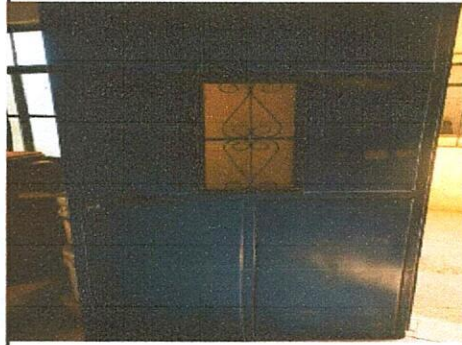

Foto 4: chapa descompuesta



Foto 5: pila en malas condiciones



Foto 6: patio sin pavimentación

Observación: Si es necesario se pueden agregar hojas adicionales y actualizar el número de hojas.

Mirna Judith Azorúa

Firma y sello del Presidente de la OPP



[Handwritten signature]

Firma y Sello Director Centro Educativo Público

