

SITUACIÓN DEFICIENCIAS DETERMINADAS PREVIO DURANTE POSTERIOR

DEPARTAMENTO:	Chimaltenango	MUNICIPIO:	Acatenango
NOMBRE DEL ESTABLECIMIENTO:	Escuela Oficial Rural Mixta	DIRECCIÓN DEL ESTABLECIMIENTO:	Aldea San Antonio Nejapa
CÓDIGO DEL ESTABLECIMIENTO:	04 - 11 - 0470 - 43	FECHA:	29/07/2024



Quitado de lamina planta baja. 26/04/2024



Enlaminando planta baja 26/04/2024



colocacion de canales y bajadas de agua pluviales 26/04/2024

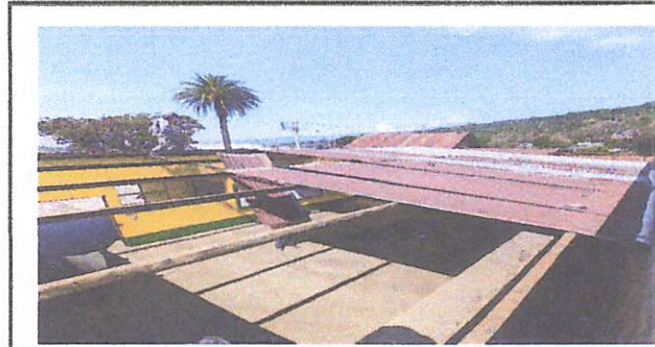

Quitado de lamina planta alta 26/04/2024



elevacion de paredes de dos aulas planta alta 26/04/2024

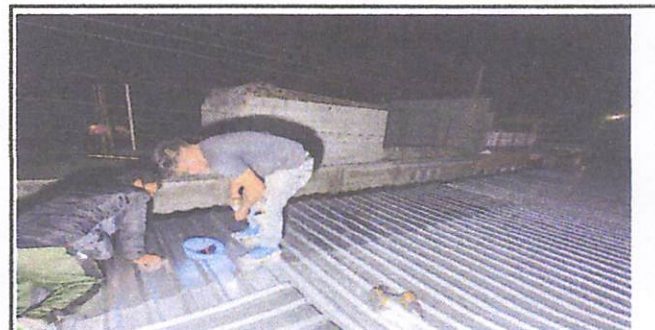

enlaminado de salones planta alta 26/04/2024

Observación: Si es necesario se pueden agregar hojas adicionales y actualizar el número de hojas.

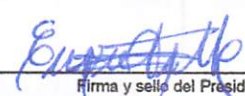
Firma y sello del Presidente de la OPF



Firma y Sello Director Centro Educativo Público

