

SITUACIÓN DEFICIENCIAS DETERMINADAS PREVIAMENTE DURANTE POSTERIOR

DEPARTAMENTO:	CHIMALTENANGO	MUNICIPIO:	ACATENANGO
NOMBRE DEL ESTABLECIMIENTO:	ESCUELA OFICIAL RURAL MIXTA	DIRECCIÓN DEL ESTABLECIMIENTO:	ALDEA PAJALES II ACTENANGO, CHIMALTENANGO.
CÓDIGO DEL ESTABLECIMIENTO:	04-11-0459-43	FECHA:	17 DE JULIO DEL 2024



Foto 1: Remozamiento de muro de contención, esto debido al colapso de muro perimetral. 30 metros lineales. Módulo 1



Foto 2: Remozamiento de torta de concreto, ubicado en módulo 3. 49 metros cuadrados.



Foto 3: Remozamiento de 13 sanitarios para servicio de los alumnos y docentes. Remozamiento de piso cerámico en sanitarios y cambio de repello por azulejo cerámico. Módulos 1 y 3



Foto 4: Remozamiento de techo, área entre sanitarios, módulos 1 y 3

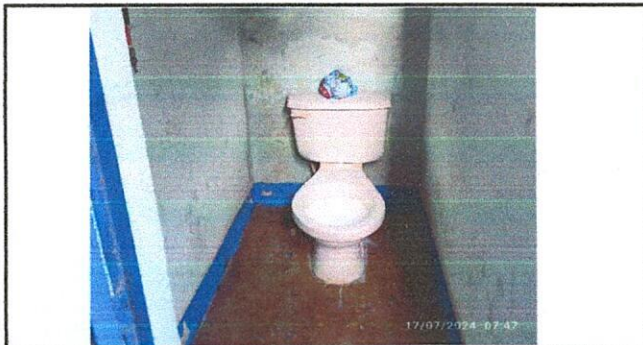

Foto 5: colocación de cubierta de repello en paredes del establecimiento. 60 metros lineales. Módulos 1, 2 y 3.

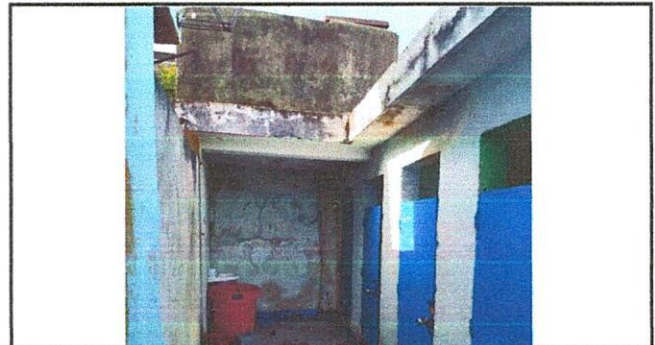

Foto 6: Remozamiento de vidrios en 3 módulos. 45 unidades de 18 por 51 centímetros.

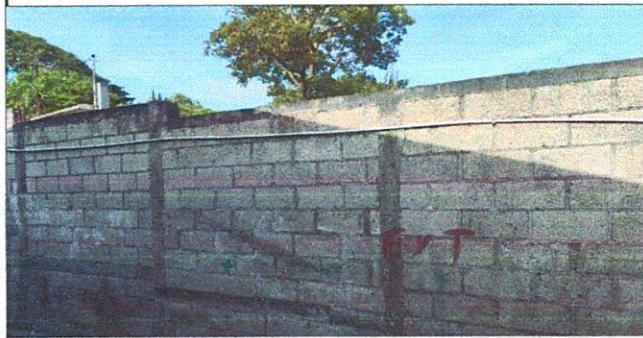

Foto 7: Remozamiento de energía eléctrica, colocación de 8 reflectores blancos, dos de colores y focos en el escenario. Módulo 3

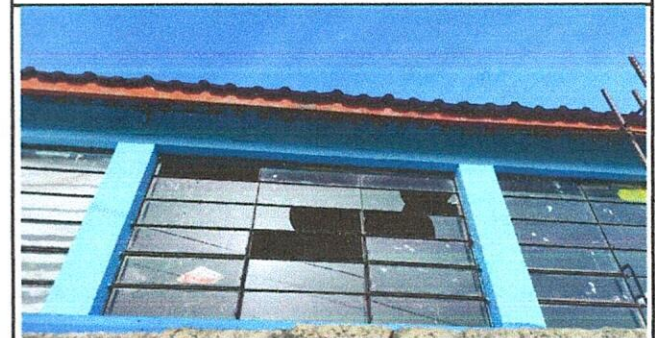

Foto 8: colocación de techo módulo 3 aula 3.

Observación: Si es necesario se pueden agregar hojas adicionales y actualizar el número de hojas.

[Firma]
Firma y sello del Presidente de la OPF

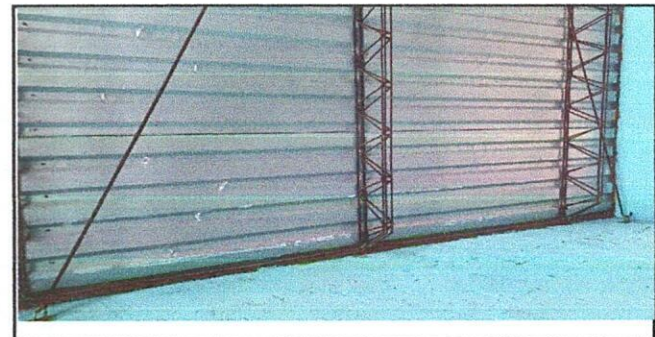

[Firma]

Firma y Sello Director Centro Educativo Público

