

SITUACIÓN DEFICIENCIAS DETERMINADAS

PREVIO

DURANTE

POSTERIOR

DEPARTAMENTO:	Chimaltenango	MUNICIPIO:	Santa Cruz Balanyá
NOMBRE DEL ESTABLECIMIENTO:	CEIN PAIN	DIRECCIÓN DEL ESTABLECIMIENTO:	Aldea Chimazat
CÓDIGO DEL ESTABLECIMIENTO:	04-10-2762-42	FECHA:	29 de noviembre de 2024

Piso



Foto1: Sustitución de torta alisada por piso.

Canales y bajadas de agua pluvial

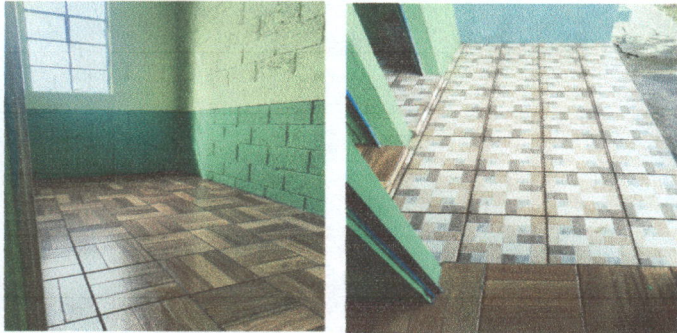

Foto 2: sustitución de canal de tubo pvc por canal alumizinc
Sustitución de tubos de bajada por deterioro.

Cuneta de concreto



Foto 3: Fabricación y sustitución de parrilla metálica por deterioro.

Pintura en muros interior y exterior



Foto 4: Pintura en interior y exterior por desgaste.

Reparación o sustitución de área de cocina



Foto 5: Reparación de pollo y sustitución de plancha por deterioro y cambio de chimenea de lata por chimenea de ladrillo. Elaboracion de pila de 2 lavaderos.

Foto 6:

Observación: Si es necesario se pueden agregar hojas adicionales y actualizar el número de hojas.

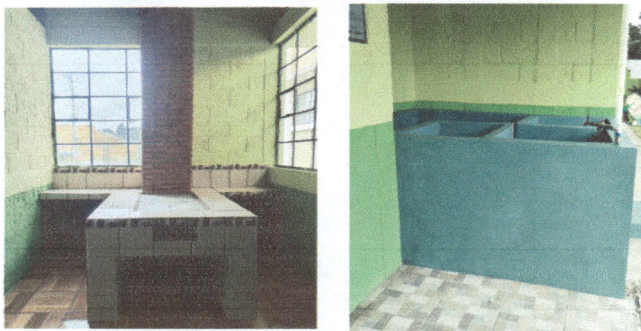
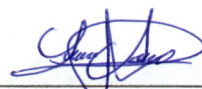

Firma y sello del Presidente de la OPR

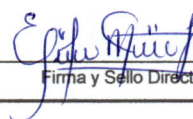
Firma y Sello Director Centro Educativo Público

