

SITUACIÓN DEFICIENCIAS DETERMINADAS      PREVIÓ       DURANTE       POSTERIOR

DEPARTAMENTO:	CHIMALTENANGO	MUNICIPIO:	PATZICIA
NOMBRE DEL ESTABLECIMIENTO:	ESCUELA OFICIAL RURAL MIXTA	DIRECCIÓN DEL ESTABLECIMIENTO:	CASERÍO LA ESPERANZA, ALDEA EL CAMÁN
CÓDIGO DEL ESTABLECIMIENTO:	04-09-0447-43	FECHA:	4/03/2024



FOTO 1: Mejoramiento de área de cocina



FOTO 2: Ampliación de un aula

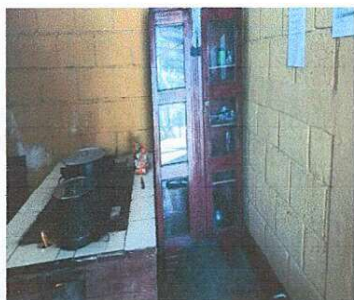

FOTO 3: Remodelación de Puertas, ventanas y piso



FOTO 4: Ampliación del Aula de Parvulos con repello y cernido.



FOTO 5: Ampliación del Aula



FOTO 6: Colocación de nuevas ventanas y puertas

Observación: Si es necesario se pueden agregar hojas adicionales y actualizar el número de hojas.

 Firma y sello del Presidente de la OPE	 Firma y Sello Director Centro Educativo Público
---	--

