

SITUACIÓN DEFICIENCIAS DETERMINADAS PREVIO DURANTE POSTERIOR

DEPARTAMENTO:	CHIMALTENANGO	MUNICIPIO:	PATZICÍA
NOMBRE DEL ESTABLECIMIENTO:	ESCUELA OFICIAL RURAL MIXTA	DIRECCIÓN DEL ESTABLECIMIENTO:	ALDEA LA CANOA
CÓDIGO DEL ESTABLECIMIENTO:	04-09-0439-43	FECHA:	15/05/2024



Foto1: El peso del tinaco esta detereorando la plancha en la que se encuentra



Foto 2: El peso del tinaco esta detereorando la plancha en la que se encuentra

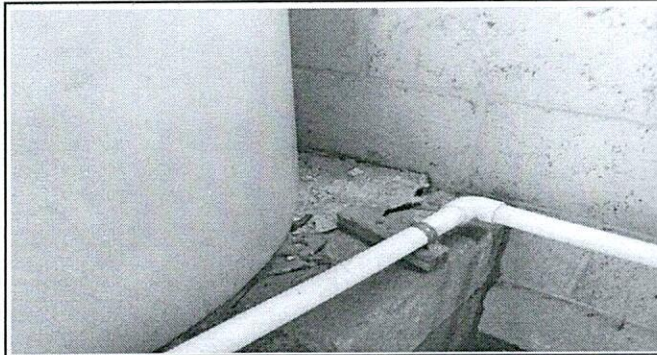

Foto 3: El peso del tinaco esta detereorando la plancha en la que se encuentra

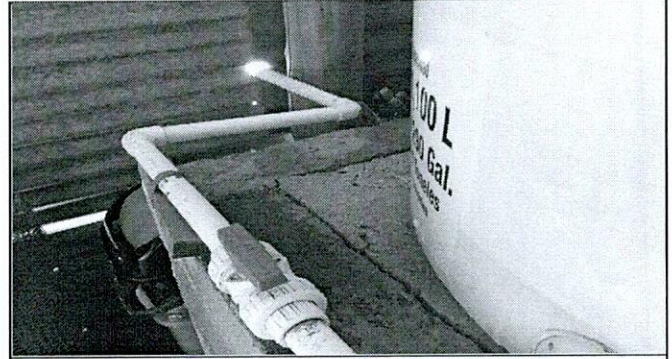

Foto 4: El peso del tinaco esta detereorando la plancha en la que se encuentra

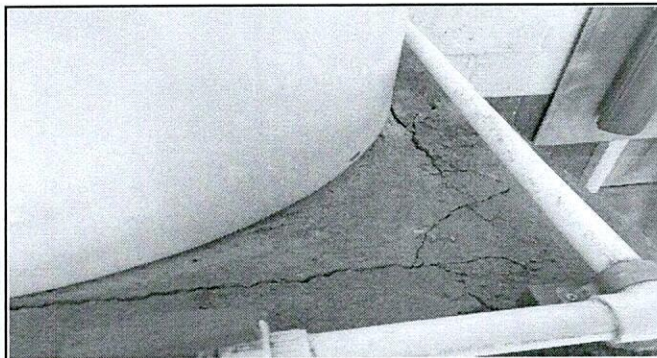

Foto 5: Los cables de conducto electrico estan sin recubrimiento en 12 ambientes diferentes de la escuela, los cuales se les pondra dentro de ductos para asegurars la integridad de niños y docentes.



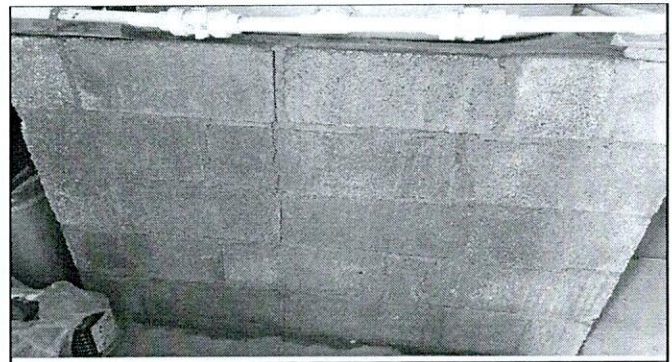

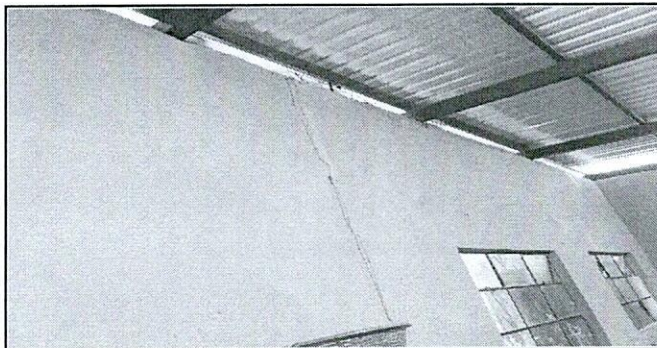

Foto 6: Los cables de conducto electrico estan sin recubrimiento en 12 ambientes diferentes los cuales se les pondradentro de ductos para asegurars la integridad de niños y docentes.

Observación: Si es necesario se pueden agregar hojas adicionales y actualizar el número de hojas.

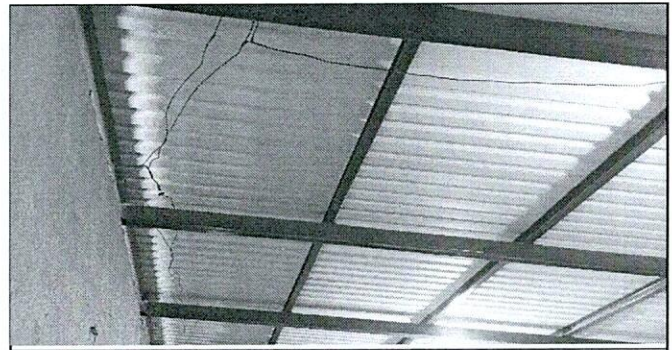
Firma y sello del Presidente de la O.P.C.

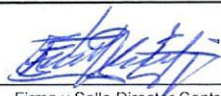

Firma y Sello Director Centro Educativo Público

SITUACIÓN DEFICIENCIAS DETERMINADAS PREVIO DURANTE POSTERIOR

DEPARTAMENTO:	CHIMALTENANGO	MUNICIPIO:	PATZICÍA
NOMBRE DEL ESTABLECIMIENTO:	ESCUELA OFICIAL RURAL MIXTA	DIRECCIÓN DEL ESTABLECIMIENTO:	ALDEA LA CANOA
CÓDIGO DEL ESTABLECIMIENTO:	04-09-0439-43	FECHA:	15/05/2024



Foto 7: Colocación de piso ya que el existente es solo de cemento. En quinto grado A



Foto 8: Colocación de piso ya que el existente es solo de cemento. Primer grado A.



Foto 9: Apertura de ventana en la pared del fondo y colocación de piso ya que el existente es solo de cemento. En quinto grado B.

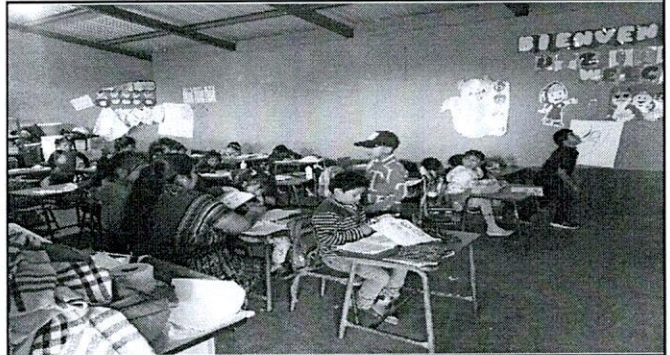

Foto 10: colocación de piso en el corredor ya que el existente es solo de cemento. En corredor de patio A.

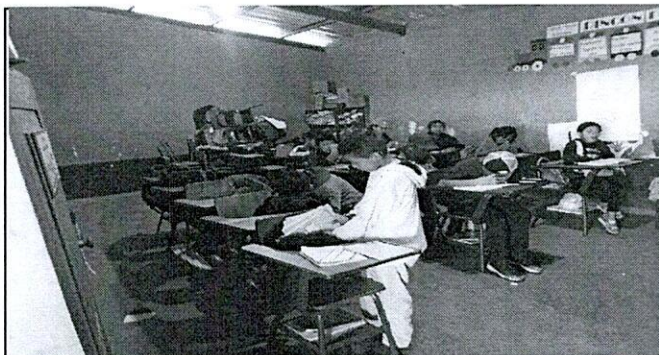

Foto 11: colocación de piso ya que el existente es solo de cemento. En Preprimara A







Foto 12: colocación de piso ya que el existente es solo de cemento. En Preprimara B.

Observación: Si es necesario se pueden agregar hojas adicionales y actualizar el número de hojas.

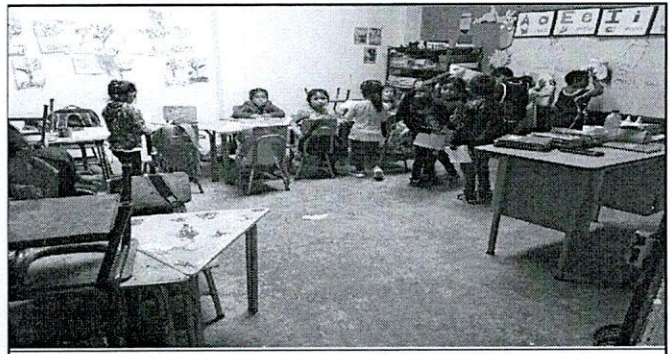
Firma y sello del Presidente de la DPT



Firma y Sello Director Centro Educativo Público



SITUACIÓN DEFICIENCIAS DETERMINADAS PREVIO DURANTE POSTERIOR

DEPARTAMENTO:	CHIMALTENANGO	MUNICIPIO:	PATZICÍA
NOMBRE DEL ESTABLECIMIENTO:	ESCUELA OFICIAL RURAL MIXTA	DIRECCIÓN DEL ESTABLECIMIENTO:	ALDEA LA CANOA
CÓDIGO DEL ESTABLECIMIENTO:	04-09-0439-43	FECHA:	15/05/2024



Foto 13: Banqueta con muchas fisuras en todo el largo.



Foto 14: el corredor y los dos salones se pondra piso ya que solamente esta de cemento.

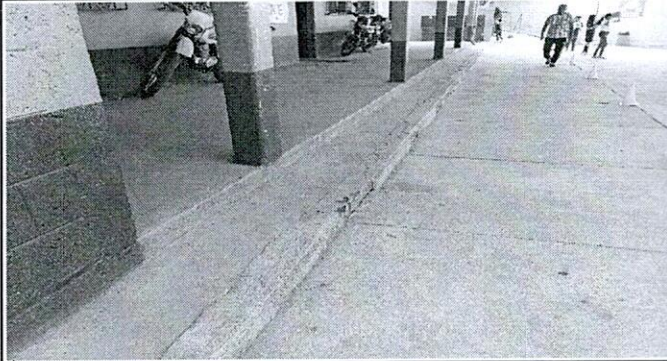

Foto 15:



Foto 16:

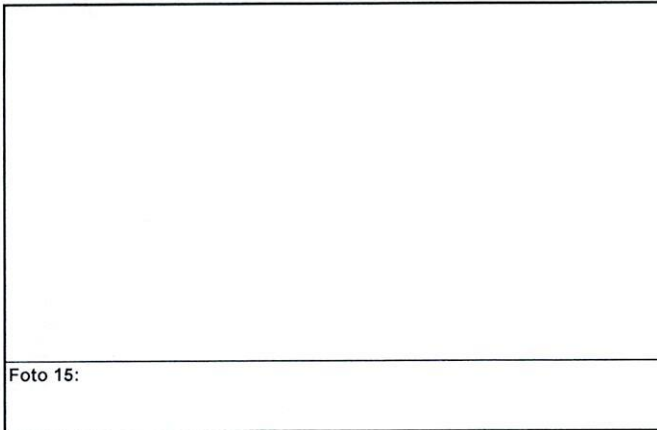

Foto 17:



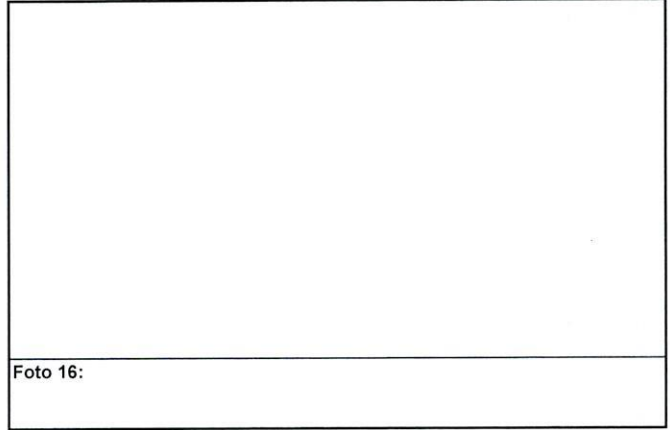

Foto 18:

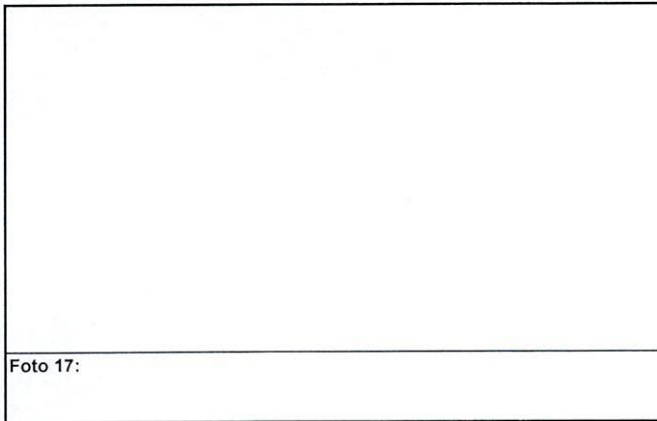
Observación: Si es necesario se pueden agregar hojas adicionales y actualizar el número de hojas.

 Firma y sello del Presidente de la OPE	 Firma y Sello Director Centro Educativo Público
---	---

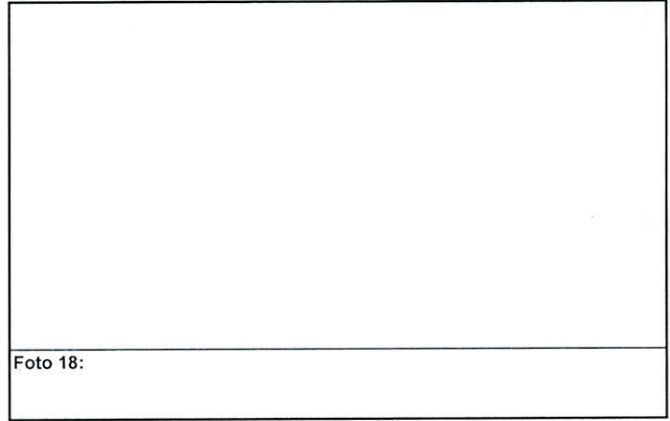