



Ministerio de Educación  
Guatemala

### REGISTRO FOTOGRÁFICO PROGRAMA DE MANTENIMIENTO DE EDIFICIOS ESCOLARES PÚBLICOS

PRA-FOR-123  
Versión 1

SITUACIÓN DEFICIENCIAS DETERMINADAS

PREVIO

DURANTE

POSTERIOR

DEPARTAMENTO:	Chimaltenango	MUNICIPIO:	Patzicía
NOMBRE DEL ESTABLECIMIENTO:	Escuela Oficial Rural Mixta, Colonia Marginal La Muchacha J.V.	DIRECCIÓN DEL ESTABLECIMIENTO:	Colonia Marginal La Muchacha
CÓDIGO DEL ESTABLECIMIENTO:	04-09-0005-43	FECHA:	27 de Diciembre de 2024



Foto 1: Finalización Muro de concreto



Foto 2: Pavimentación entrada a muro perimetral



Foto 3: Entrada de la escuela



Foto 4: Proceso del patio de concreto



Foto 5: Finalización de pila



Foto 6: Finalización de entrada a la Escuela

Observación: Si es necesario se pueden agregar hojas adicionales y actualizar el presente formulario.

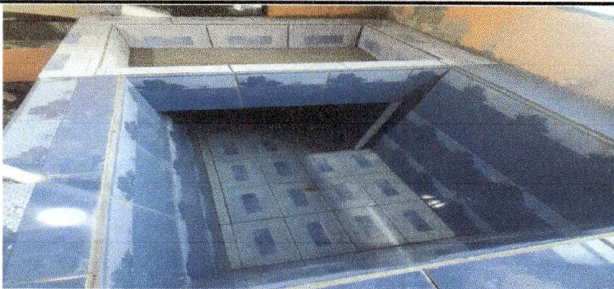
#  
*[Firma]*  
#

Firma y sello del Presidente de la OPF



*[Firma]*

Firma y Sello Director Centro Educativo Público

