



Ministerio de Educación
Guatemala

REGISTRO FOTOGRÁFICO PROGRAMA DE MANTENIMIENTO DE EDIFICIOS ESCOLARES PÚBLICOS

PRA-FOR-123
Versión 1

SITUACIÓN DEFICIENCIAS DETERMINADAS

PREVIO

DURANTE

POSTERIOR

DEPARTAMENTO:	Chimaltenango	MUNICIPIO:	Patzún
NOMBRE DEL ESTABLECIMIENTO:	Escuela Oficial Rural Mixta, Colonia Marginal La Muchacha J.V.	DIRECCIÓN DEL ESTABLECIMIENTO:	Colonia Marginal La Muchacha
CÓDIGO DEL ESTABLECIMIENTO:	04-09-0005-43	FECHA:	27 de diciembre 2024



Foto 1: Durante muro perimetral



Foto 2: Muro perimetral

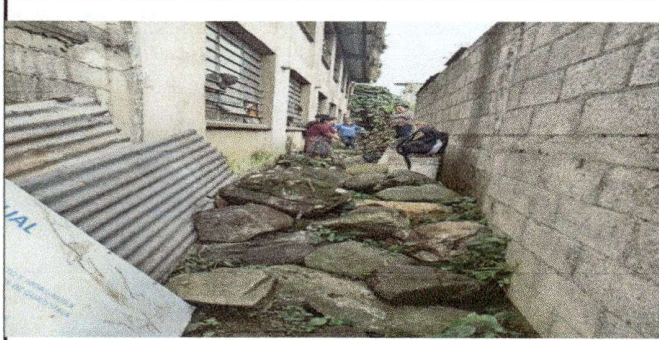

Foto 3: Muro Perimetral

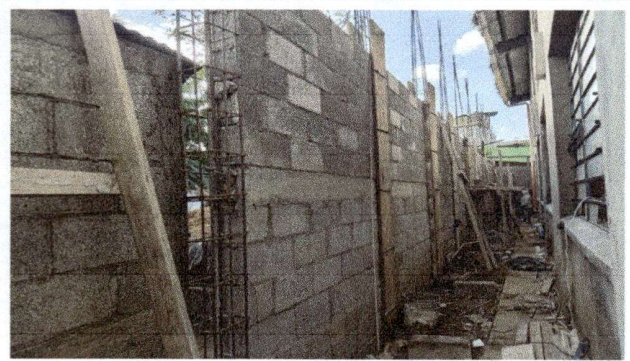

Foto 4: Proceso del patio



Foto 5: Proceso de Patio



Foto 6: proceso de Patio

Observación: Si es necesario se pueden agregar hojas adicionales y actualizar el número de hojas.

[Firma]

Firma y sello del Presidente de la OPF



[Firma]

Firma y Sello Director Centro Educativo Público





Ministerio de Educación
Guatemala

REGISTRO FOTOGRÁFICO PROGRAMA DE MANTENIMIENTO DE EDIFICIOS ESCOLARES PÚBLICOS

PRA-FOR-123
Versión 1

SITUACIÓN DEFICIENCIAS DETERMINADAS PREVIO DURANTE POSTERIOR

DEPARTAMENTO:	Chimaltenango	MUNICIPIO:	Patzún
NOMBRE DEL ESTABLECIMIENTO:	Escuela Oficial Rural Mixta, Colonia Marginal La Muchacha J.V.	DIRECCIÓN DEL ESTABLECIMIENTO:	Colonia Marginal La Muchacha
CÓDIGO DEL ESTABLECIMIENTO:	04-09-0005-43	FECHA:	27 de diciembre 2024



Foto 7: Durante construcción de pila



Foto 8: Construcción de Pila



Foto 9: Patio

Observación: Si es necesario se pueden agregar hojas adicionales y actualizar el número de hojas.

 Fima y sello del Presidente de la OPF		 Fima y Sello Director Centro Educativo Público	
--	---	--	---