

SITUACIÓN DEFICIENCIAS DETERMINADAS      PREVIO       DURANTE       POSTERIOR

DEPARTAMENTO:	Chimaltenango	MUNICIPIO:	San Miguel Pochuta
NOMBRE DEL ESTABLECIMIENTO:	Escuela Oficial Rural Mixta	DIRECCIÓN DEL ESTABLECIMIENTO:	Aldea San Miguelito
CÓDIGO DEL ESTABLECIMIENTO:	04-08-2866-43	FECHA:	26 de agosto de 2024



Foto 1: Puertas en mal estado



Foto 2: Accesorios de sanitarios, piso



Foto 3: Accesorios de lavamanos



Foto 4: Lámparas en mal estado



Foto 5: Gabinetes de cocina, piso cerámico, pila



Foto 6: Cambio de pilas

Observación: Si es necesario se pueden agregar hojas adicionales y actualizar en cualquier momento.

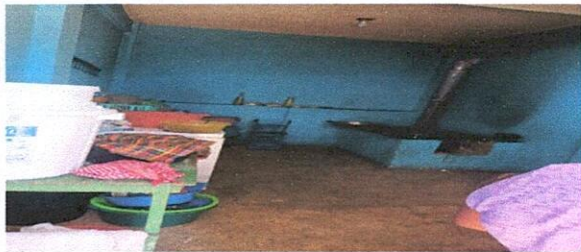
 <p>Firma y sello del Presidente de la OPR</p>	 <p>Firma y Sello Director Centro Educativo Público</p>
---	---

SITUACIÓN DEFICIENCIAS DETERMINADAS      PREVIO       DURANTE       POSTERIOR

DEPARTAMENTO:	Chimaltenango	MUNICIPIO:	San Miguel Pochuta
NOMBRE DEL ESTABLECIMIENTO:	Escuela Oficial Rural Mixta	DIRECCIÓN DEL ESTABLECIMIENTO:	Aldea San Miguelito
CÓDIGO DEL ESTABLECIMIENTO:	04-08-2866-43	FECHA:	26 de agosto de 2024



Foto7: Cambio de tubos



Foto 8: Reparación del portón y cambio de chapa



Foto 9: Repellar y pintar paredes de interiores y exteriores



Foto 10: Cambio de canal



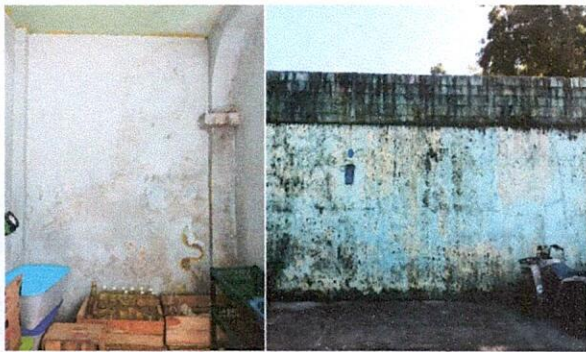

Foto 11: Agrandar la ventana, poner balcones

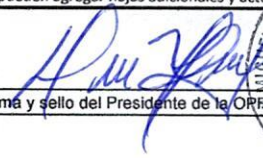

Foto 12: Vidrios rotos

Observación: Si es necesario se pueden agregar hojas adicionales y actualizar el número de hojas.

 Firma y sello del Presidente de la OPR	 Firma y Sello Director Centro Educativo Público
