

SITUACIÓN DEFICIENCIAS DETERMINADAS

PREVIO

DURANTE

POSTERIOR

DEPARTAMENTO:	CHIMALTENANGO	MUNICIPIO:	SAN MIGUEL POCHUTA
NOMBRE DEL ESTABLECIMIENTO:	ESCUELA OFICIAL RURAL MIXTA	DIRECCIÓN DEL ESTABLECIMIENTO:	ALDEA LA BENDICION.
CÓDIGO DEL ESTABLECIMIENTO:	04-08-2735-43	FECHA:	12 DE MARZO DE 2024



Foto1: Pintura de cocina



Foto 2: Reparación de pila para lavamanos



Foto 3: Reparación de gradas para recibir alimentos



Foto 4: Reparación de polletones para cocinar alimentos



Foto 5: Gabinete para servir alimentos y guardar utensillos de cocina

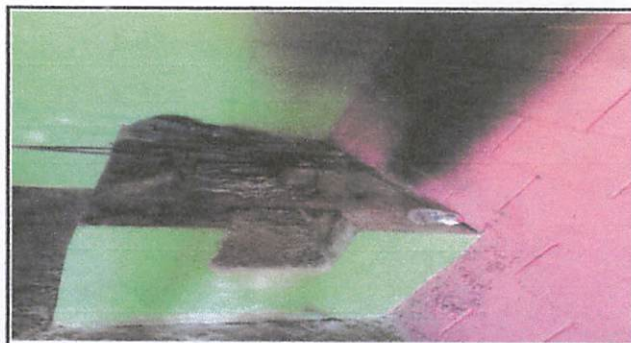

Foto 6: Reparación de pavimento del patio del Ingreso al centro educativo

Observación: Si es necesario se pueden agregar hojas adicionales y actualizar el número de hojas.

 Firma y sello del Presidente de la OPF	 Firma y Sello Director Centro Educativo Público
--	---

SITUACIÓN DEFICIENCIAS DETERMINADAS

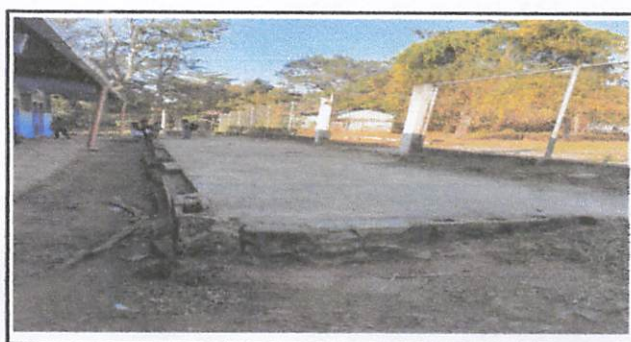
PREVIO

DURANTE

POSTERIOR

DEPARTAMENTO:	CHIMALTENANGO	MUNICIPIO:	SAN MIGUEL POCHUTA
NOMBRE DEL ESTABLECIMIENTO:	ESCUELA OFICIAL RURAL MIXTA	DIRECCIÓN DEL ESTABLECIMIENTO:	ALDEA LA BENDICION.
CÓDIGO DEL ESTABLECIMIENTO:	04-08-2735-43	FECHA:	12 DE MARZO DE 2024



Foto 1: Reparación de porton y colocación de banda caida.



Foto 2: Reparación de gradas de ingreso



Foto 3: Reparación de porton de ingreso posterior



Foto 4: Reparación de ingreso posterior



Foto 5:



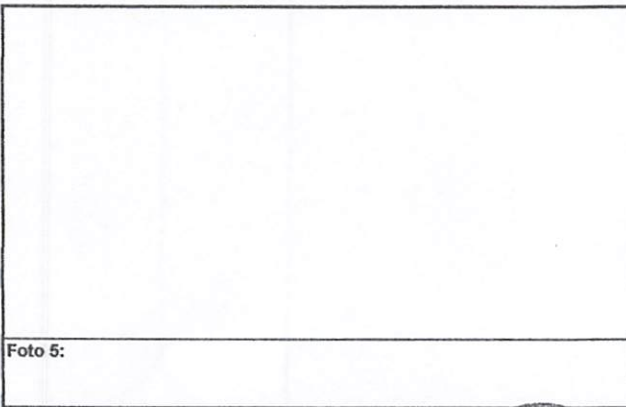

Foto 6:

Observación: Si es necesario se pueden agregar hojas adicionales y actualizar el número de hojas.

 Firma y sello del Presidente de la OPR	 Firma y Sello Director
---	--

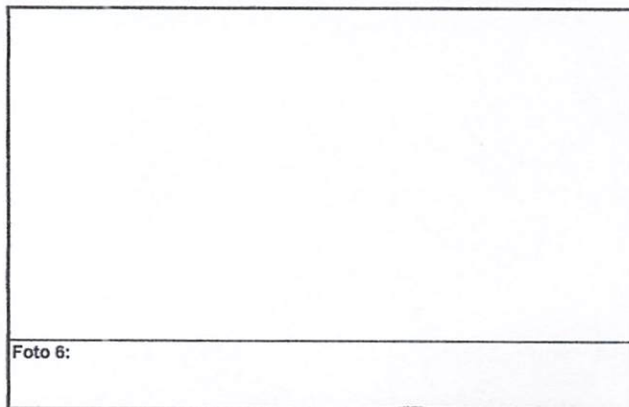