

SITUACIÓN DEFICIENCIAS DETERMINADAS      PREVIO       DURANTE       POSTERIOR

DEPARTAMENTO:	Chimaltenango	MUNICIPIO:	Patzún
NOMBRE DEL ESTABLECIMIENTO:	Escuela Oficial Rural Mixta	DIRECCIÓN DEL ESTABLECIMIENTO:	Caserío Los Encuentritos, aldea Las Camelias
CÓDIGO DEL ESTABLECIMIENTO:	04-07-3165-43	FECHA:	del 13-06-2024 al 18-09-2024



Foto 1: ampliación de cocina



Foto 2: construcción de pared para escenario



Foto 3: fundición para la colocación del piso de cocina



Foto 4: elaboración de 4 poyos para cocinar

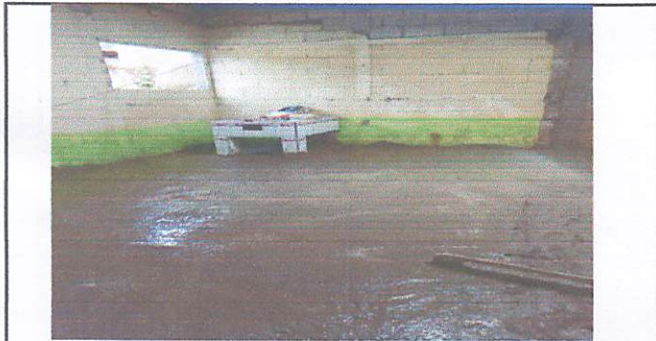

Foto 5: lista para colocación de nueva lámina

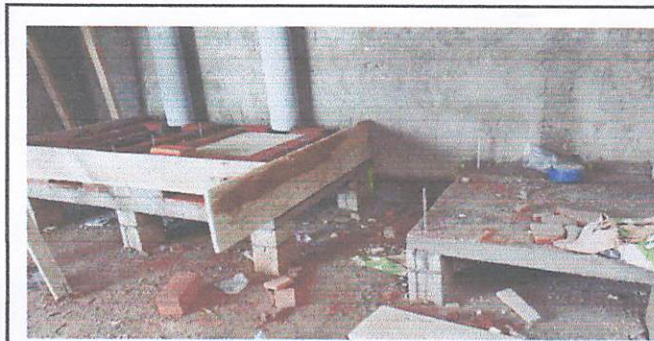

Foto 6: vigas para techado nuevo de la cocina

Observación: Si es necesario se pueden agregar hojas adicionales y cada hoja con número de hojas.

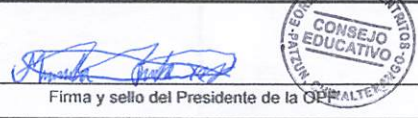
Firma y sello del Presidente de la O.P.  

Firma y Sello Director Centro Educativo Público  
