

SITUACIÓN DEFICIENCIAS DETERMINADAS

PREVIO

DURANTE

POSTERIOR

DEPARTAMENTO:	Chimaltenango	MUNICIPIO:	Patzún
NOMBRE DEL ESTABLECIMIENTO:	Escuela Oficial Rural Mixta	DIRECCIÓN DEL ESTABLECIMIENTO:	Caserío Nimayá, Aldea Río Blanco La Vega
CÓDIGO DEL ESTABLECIMIENTO:	04-07-3164-43	FECHA:	15/05/2024



Foto1: AREA EN PROCESO DE RECONSTRUCCION DE LA PARED



Foto 2: AREA EN PROCESO DE RECONSTRUCCION DE LA PARED



Foto 3: AREA EN PROCESO DE INSTALACION DE TUBERIA PARA SANITARIO



Foto 4: AREA EN PROCESO DE BAÑO/DESTITUIR CERNIDO VIEJO POR NUEVO TRES BAÑOS

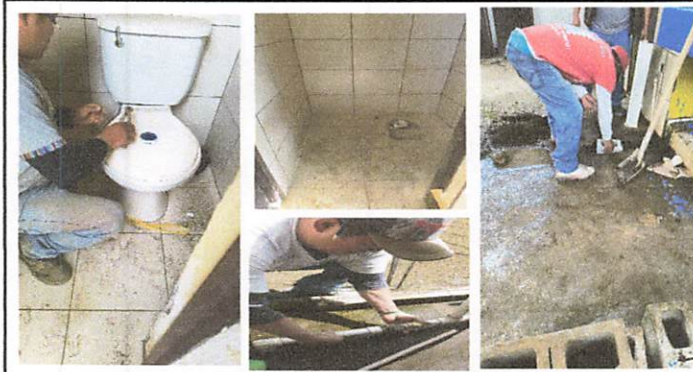

Foto 5: ACTIVIDAD 5: AREA EN PROCESO DE COCINA/DEMOLISION Y CONSTRUCCION DE POLLO ARTESANAL



Foto 6: AREA EN PROCESO ANÁLISIS SITUACIONAL DEL ESTADO DE POZO CIEGO (ESTUDIO)

Observación: Si es necesario se pueden agregar hojas adicionales y actualizar el número de hojas.

Firma y sello del Presidente de la OPR

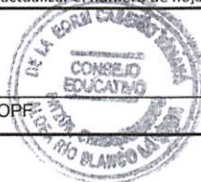

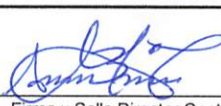
Firma y Sello Director Centro Educativo Público



SITUACIÓN DEFICIENCIAS DETERMINADAS

PREVIO

DURANTE

POSTERIOR

DEPARTAMENTO:	Chimaltenango	MUNICIPIO:	Patzún
NOMBRE DEL ESTABLECIMIENTO:	Escuela Oficial Rural Mixta	DIRECCION DEL ESTABLECIMIENTO:	Caserío Nimayá, Aldea Río Blanco La Vega
ESTABLECIMIENTO:	04-07-3164-43	FECHA:	11/04/2024



Foto1: AREA PARA LA CONSTRUCCION DE GABINETES FUNDIDOS, CON AZULEJOS



Foto 2: AREA INSTALACION DE PISO CERAMICO COLOR WEAGUE DE PASILLO (SALONES)



Foto 3:



Foto 4:



Foto 5:



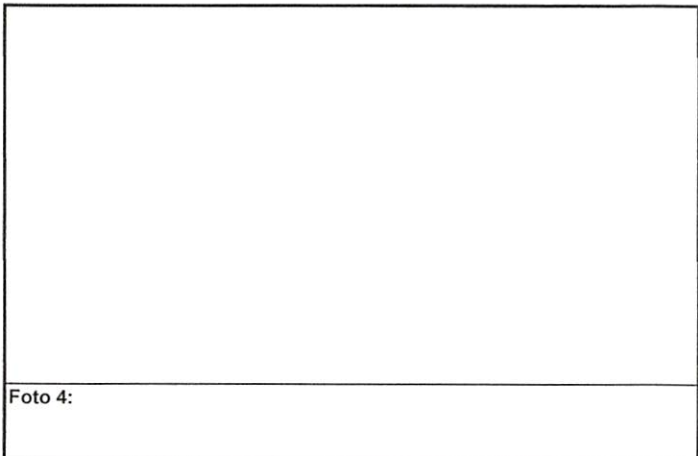

Foto 6:

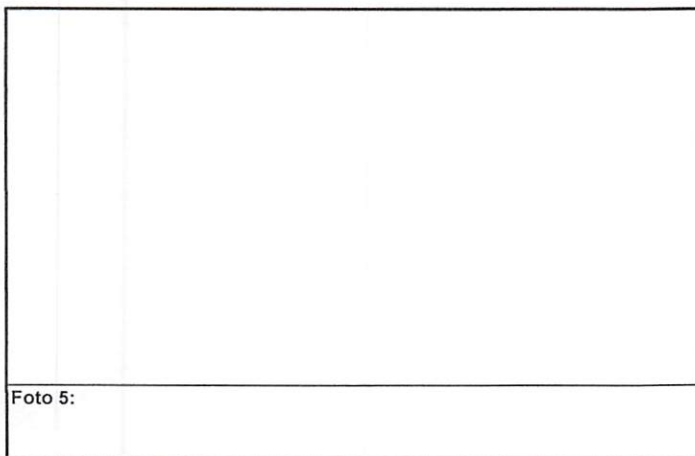
Observación: Si es necesario se pueden agregar hojas adicionales y actualizar el número de hojas.

 Firma y sello del Presidente de la OPF	 Firma y Sello Director Centro Educativo Público
---	--

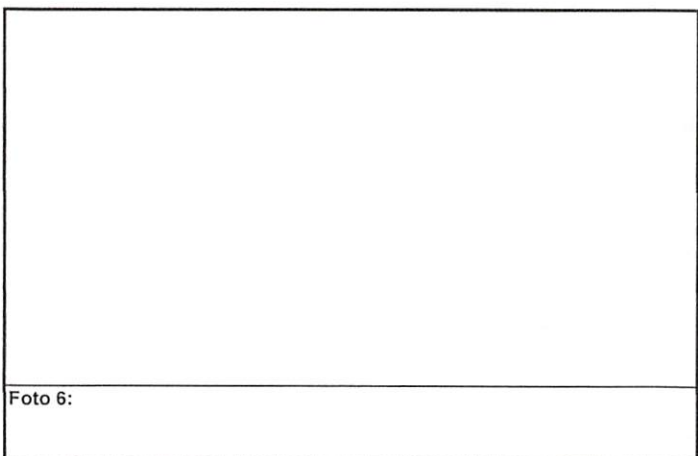
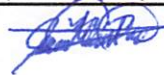