

SITUACIÓN DEFICIENCIAS DETERMINADAS

PREVIO

DURANTE

POSTERIOR

|                             |                             |                                |  |
|-----------------------------|-----------------------------|--------------------------------|--|
| DEPARTAMENTO:               | Chimaltenango               | MUNICIPIO:                     | Patzún   |
| NOMBRE DEL ESTABLECIMIENTO: | Escuela Oficial Rural Mixta | DIRECCIÓN DEL ESTABLECIMIENTO: | Caserío Camán Chicamán, Patzún, Chimaltenango. |
| CÓDIGO DEL ESTABLECIMIENTO: | 04-07-2889-43               | FECHA:                         | 31/07/2024                                     |



Foto1: Costaneras con mantenimiento.



Foto 2: Paredes libres de humedad.

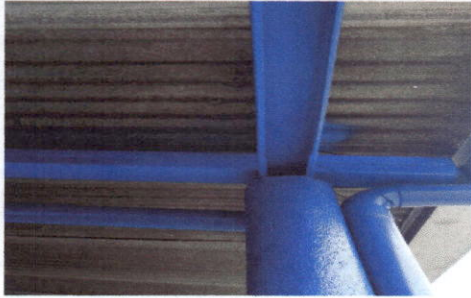

Foto 3: Puertas de sanitarios y aulas con mantenimiento.



Foto 4: Ventanas y balcones con mantenimiento.



Foto 5: Suministro de pintura de todas las paredes.



Foto 6: Sanitarios nuevos instalados.

Observación: Si es necesario se pueden agregar hojas adicionales y actualizar el número de hojas.

*[Signature]*

Firma y sello del Presidente de la OPE



*[Signature]*

Firma y Sello Director Centro Educativo Público

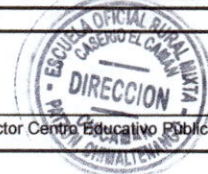



SITUACIÓN DEFICIENCIAS DETERMINADAS      PREVIO       DURANTE       POSTERIOR

|                             |                             |                                |  |
|-----------------------------|-----------------------------|--------------------------------|--|
| DEPARTAMENTO:               | Chimaltenango               | MUNICIPIO:                     | Patzún   |
| NOMBRE DEL ESTABLECIMIENTO: | Escuela Oficial Rural Mixta | DIRECCIÓN DEL ESTABLECIMIENTO: | Caserío Camán Chicamán, Patzún, Chimaltenango. |
| CÓDIGO DEL ESTABLECIMIENTO: | 04-07-2889-43               | FECHA:                         | 31/07/2024                                     |



Foto1: Bisagras mejoradas del portón de entrada.



Foto 2: Techo reparado del portón.



Foto 3: Malla reparada.



Foto 4: Estufa rural con plancha y chimenea mejoradas, implementación de ventana y lavatrastos.



Foto 5: Pila de concreto con azulejo



Foto 6: Pared de ingreso repellada.

Observación: Si es necesario se pueden agregar hojas adicionales y actualizar el número de hojas.

*[Handwritten Signature]*



Firma y sello del Presidente de la ORE

*[Handwritten Signature]*



Firma y Sello Director Centro Educativo Público