

SITUACIÓN DEFICIENCIAS DETERMINADAS PREVIO DURANTE POSTERIOR

DEPARTAMENTO:	Chimaltenango	MUNICIPIO:	Patzún
NOMBRE DEL ESTABLECIMIENTO:	Escuela Oficial Rural Mixta	DIRECCIÓN DEL ESTABLECIMIENTO:	Caserío Camán Chicamán, Patzún, Chimaltenango.
CÓDIGO DEL ESTABLECIMIENTO:	04-07-2889-43	FECHA:	26/02/2024



Foto1: Costanera oxidadas.



Foto 2: Exceso de humedad en paredes de exterior.

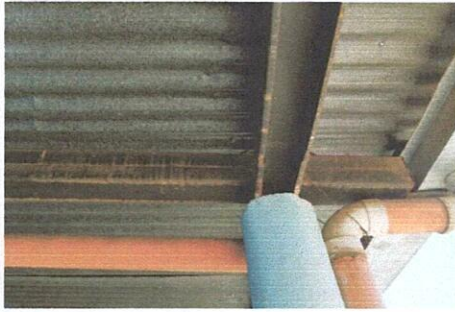

Foto 3: Puertas de sanitarios y aulas con desgaste de pintura.



Foto 4: Ventanas y balcones deteriorados.

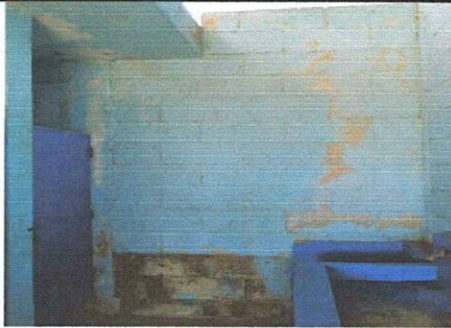

Foto 5: Desgaste de pintura de todas las paredes.



Foto 6: Sanitarios viejos y quebrados.

Observación: Si es necesario se pueden agregar hojas adicionales, indicando el número de hojas.

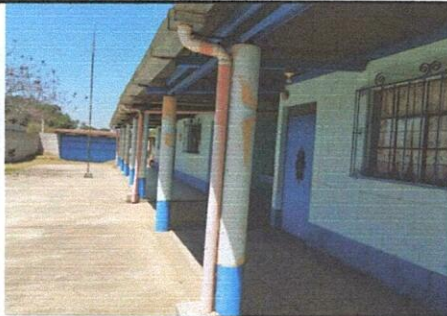
[Handwritten Signature]



Firma y sello del Presidente de la OPEM

[Handwritten Signature]



Firma y Sello Director Centro Educativo Público

SITUACIÓN DEFICIENCIAS DETERMINADAS

PREVIO

DURANTE

POSTERIOR

DEPARTAMENTO:	Chimaltenango	MUNICIPIO:	Patzún
NOMBRE DEL ESTABLECIMIENTO:	Escuela Oficial Rural Mixta	DIRECCIÓN DEL ESTABLECIMIENTO:	Caserío Camán Chicamán, Patzún, Chimaltenango.
CÓDIGO DEL ESTABLECIMIENTO:	04-07-2889-43	FECHA:	26/02/2024



Foto1: Bisagras oxidadas del portón de entrada.



Foto 2: Techo deteriorado del portón.



Foto 3: Malla deteriorada.



Foto 4: Estufa rural con plancha y chimenea deterioradas.

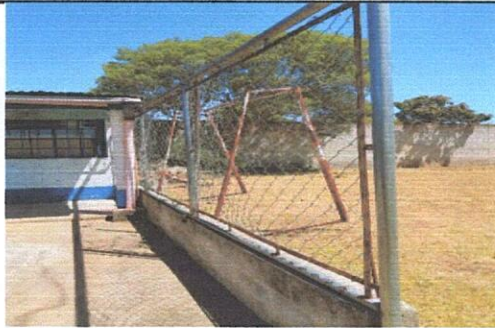

Foto 5: Pila vieja y quebrada.



Foto 6: Pared de ingreso deteriorada.

Observación: Si es necesario se pueden agregar hojas adicionales, indicando el número de hojas.

Juan Carlos...

Firma y sello del Presidente de

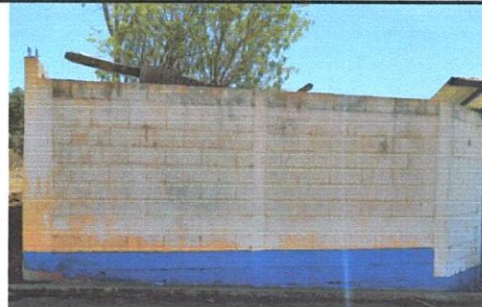

[Signature]

Firma y Sello Director Centro Educativo Público

