



**REGISTRO FOTOGRÁFICO
PROGRAMA DE MANTENIMIENTO DE EDIFICIOS ESCOLARES PÚBLICOS**

PRA-FOR-123
Versión 1

Ministerio de Educación
Guatemala

SITUACIÓN DEFICIENCIAS DETERMINADAS

PREVIO

DURANTE

POSTERIOR

DEPARTAMENTO:	Chimaltenango	MUNICIPIO:	Patzún
NOMBRE DEL ESTABLECIMIENTO:	CEIN - PAIN	DIRECCIÓN DEL ESTABLECIMIENTO:	Caserío El Llano
CÓDIGO DEL ESTABLECIMIENTO:	04-07-2360-42	FECHA:	6/09/2024



Foto1:
Finalizado, terminación de pared.



Foto 2:
Finalizado, terminación de pared.



Foto 3:
Finalización de los 2 poyos.



Foto 4:
Finalizado interior de cocina.

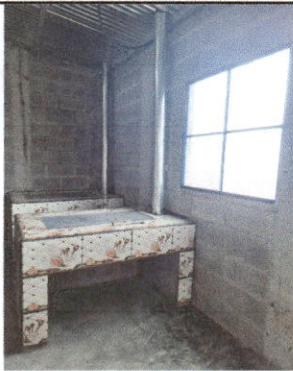

Foto 5:
Terminación de ampliación de sanitario.

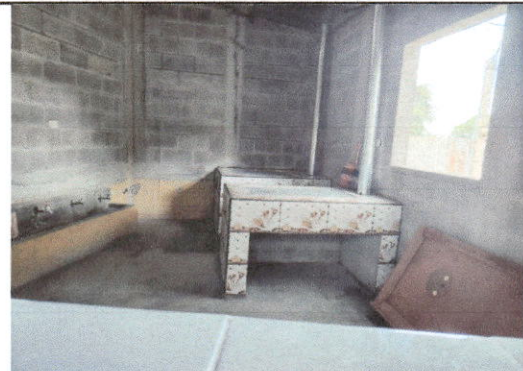

Foto 6:
Terminación de ampliaciones de sanitarios.

Observación: Si es necesario se pueden agregar hojas adicionales y actualizar el número de hojas.

[Signature]

Firma y sello del Presidente de la OPF



[Signature]

Firma y Sello Director Centro Educativo Público

