

SITUACIÓN DEFICIENCIAS DETERMINADAS      PREVIO       DURANTE       POSTERIOR

DEPARTAMENTO:	Chimaltenango	MUNICIPIO:	Patzún
NOMBRE DEL ESTABLECIMIENTO:	CEIN - PAIN	DIRECCIÓN DEL ESTABLECIMIENTO:	Caserío El Llano
CÓDIGO DEL ESTABLECIMIENTO:	04 - 07 - 2360 - 42	FECHA:	26/02/2024



Foto1: Necesita terminación de pared.



Foto 2: Interior de la cocina y techo



Foto 3: Necesita cambio de estufa rural.



Foto 4: Interior de la cocina y piso



Foto 5: Ampliación de sanitario y espacio para colocar otro sanitario.

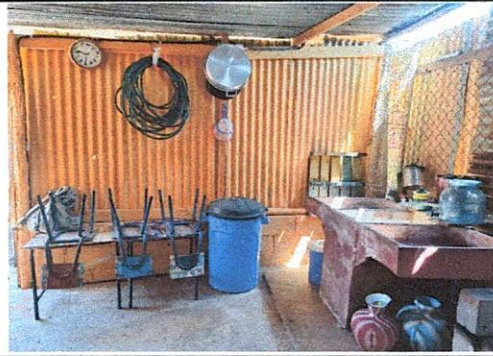

Foto 6: Espacio para colocar otro sanitario.

Observación: Si es necesario se pueden agregar hojas adicionales y no superar el número de hojas.

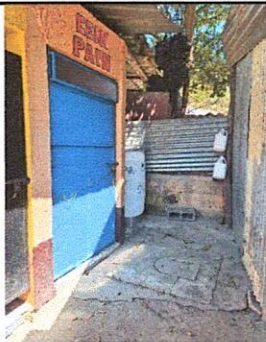
*Amortatcalah*

Firma y sello del Presidente del OPF



*[Signature]*

Firma y Sello Director Centro Educativo Público

