

36

SITUACIÓN DEFICIENCIAS DETERMINADAS      PREVIO       DURANTE       POSTERIOR

DEPARTAMENTO:	Chimaltenango	MUNICIPIO:	Patzún
NOMBRE DEL ESTABLECIMIENTO:	EORM	DIRECCIÓN DEL ESTABLECIMIENTO:	Caserío Villa Linda
CÓDIGO DEL ESTABLECIMIENTO:	04-07-2087-43	FECHA:	15/11/2024



Foto 1: Fachada cocina: Descombrando, con vista de canales nuevos.



Foto 2: Intervención de la cocina, vista al frente donde se cocinaba en el patio.



Foto 3: Interviniendo fachada de la cocina y la pared al fondo.

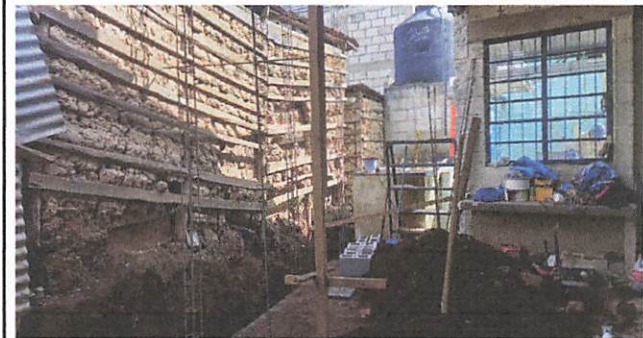

Foto 4: Intervención sanitarios.



Foto 5: Remodelación/Ampliación red de drenaje



Foto 6: Intervención interior de la cocina.

Observación: Si es necesario se pueden agregar hojas adicionales y actualizar el número de hojas.

  
Firma y sello del representante de la OPF



  
Firma y Sello Director Centro Educativo Público

