

SITUACIÓN DEFICIENCIAS DETERMINADAS PREVIO DURANTE POSTERIOR

DEPARTAMENTO:	Chimaltenango	MUNICIPIO:	Patzún
NOMBRE DEL ESTABLECIMIENTO:	EORM	DIRECCIÓN DEL ESTABLECIMIENTO:	Aldea Las Camelia
CÓDIGO DEL ESTABLECIMIENTO:	04-07-0402-43	FECHA:	12/09/2024

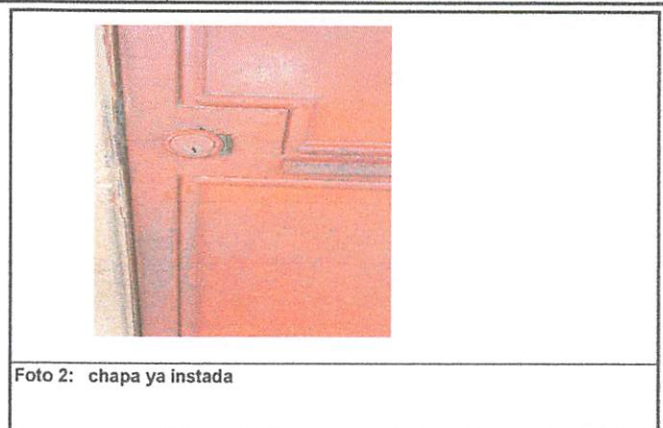

Observación: Si es necesario se pueden agregar hojas adicionales y actualizar el número de hojas.

Firma y sello del Presidente de la OPE  Firma y Sello Director Centro Educativo Público 

SITUACIÓN DEFICIENCIAS DETERMINADAS

PREVIO

DURANTE

POSTERIOR

DEPARTAMENTO:	Chimaltenango	MUNICIPIO:	Patzún
NOMBRE DEL ESTABLECIMIENTO:	EORM	DIRECCIÓN DEL ESTABLECIMIENTO:	Aldea Las Camelia
CÓDIGO DEL ESTABLECIMIENTO:	04-07-0402-43	FECHA:	12/09/2024



Foto 7: ventana instalada



Foto 8: Conexión de tubo y drenaje realizado



Foto 9: inodoros nuevos instalados



Foto 10: Inodoros nuevos instalados



Foto 11: extractor de humo funcionando



Foto 12: finalización de cernido con cemento y monocapa de la bodega

Observación: Si es necesario se pueden agregar hojas adicionales y actualizar el número de hojas.



Firma y sello del Presidente de la COP



Firma y Sello Director Centro Educativo Público



SITUACIÓN DEFICIENCIAS DETERMINADAS

PREVIO

DURANTE

POSTERIOR

DEPARTAMENTO:	Chimaltenango	MUNICIPIO:	Patzún
NOMBRE DEL ESTABLECIMIENTO:	EORM	DIRECCIÓN DEL ESTABLECIMIENTO:	Aldea Las Camelia
CÓDIGO DEL ESTABLECIMIENTO:	04-07-0402-43	FECHA:	12/09/2024



Foto 13: poyos bajos



Foto 14: finalización de los poyos bajos



Foto 15: finalización de muñecos y concretos y pasamanos





Foto 16: Instalacion electrica finalizado

Foto :

Foto :

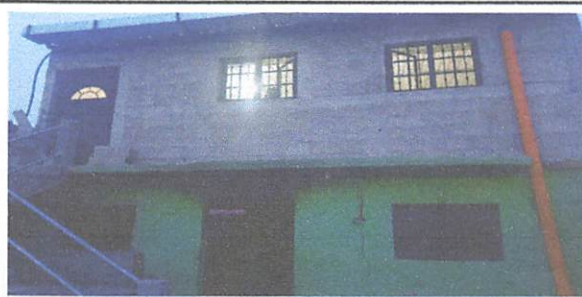
Observación: Si es necesario se pueden agregar hojas adicionales y actualizar el número de hojas.



Firma y sello del Presidente de la OPF



Firma y Sello Director Centro Educativo Público

