

SITUACIÓN DEFICIENCIAS DETERMINADAS

PREVIO

DURANTE

POSTERIOR

DEPARTAMENTO:	Chimaltenango	MUNICIPIO:	Patzún
NOMBRE DEL ESTABLECIMIENTO:	EORM	DIRECCIÓN DEL ESTABLECIMIENTO:	Aldea Las Camelia
CÓDIGO DEL ESTABLECIMIENTO:	04-07-0402-43	FECHA:	01/03/2024



Foto 1: Desinstalación , reparación, pintada e instalación de puerta



Foto 2: Cambio de Chapa

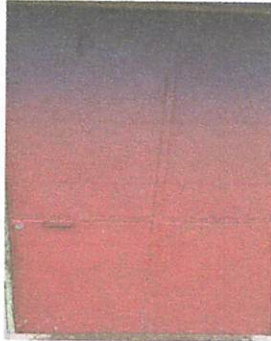

Foto 3: Suministro e instación de 35 mts2 con lámina aluzinc cal. 26 con tubo y costanera 2X2, canaletas y bajada de agua pluvial

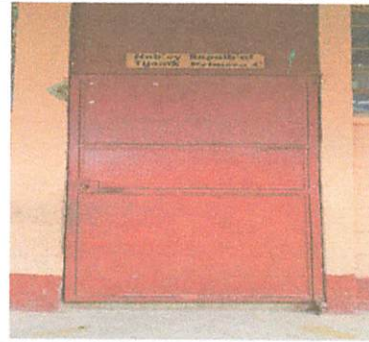

Foto 4: Instalación de puerta



Foto 5: Ventanas y rejillas 1x1



Foto 6: Instalación chapa

Observación: Si es necesario se pueden agregar hojas adicionales y actualizar el número de hojas.



Firma y sello del Presidente de la OPR



Firma y Sello Director Centro Educativo Público

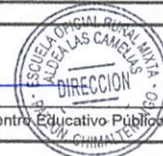

SITUACIÓN DEFICIENCIAS DETERMINADAS

PREVIO

DURANTE

POSTERIOR

DEPARTAMENTO:	Chimaltenango	MUNICIPIO:	Patzún
NOMBRE DEL ESTABLECIMIENTO:	EORM	DIRECCIÓN DEL ESTABLECIMIENTO:	Aldea Las Camelia
CÓDIGO DEL ESTABLECIMIENTO:	04-07-0402-43	FECHA:	01/03/2024



Foto 7: Impermeabilizable de salón



Foto 8: Conexión de tubo y denaje



Foto 9: Suministro e instalación de inodoros



Foto 10: Suministro e instalación de inodoros



Foto 11: Suministro e instalación y extractor de humo



Foto 12: Cernido con cemento y monocapa, de la bodega

Observación: Si es necesario se pueden agregar hojas adicionales y actualizar el número de hojas.



Firma y sello del Presidente de la COP



Firma y Sello Director Centro Educativo Público



SITUACIÓN DEFICIENCIAS DETERMINADAS

PREVIO

DURANTE

POSTERIOR

DEPARTAMENTO:	Chimaltenango	MUNICIPIO:	Patzún
NOMBRE DEL ESTABLECIMIENTO:	EORM	DIRECCIÓN DEL ESTABLECIMIENTO:	Aldea Las Camelia
CÓDIGO DEL ESTABLECIMIENTO:	04-07-0402-43	FECHA:	01/03/2024



Foto 13: Realización de poyos bajos



Foto 14: Realización de poyos bajos



Foto 15: Pasa manos tubo 2" galvanizado y muñecos de concreto



Foto 16: Suministro e instalacion de unidades electricas



Foto 17:



Foto 18:

Observación: Si es necesario se pueden agregar hojas adicionales y actualizar el número de hojas.

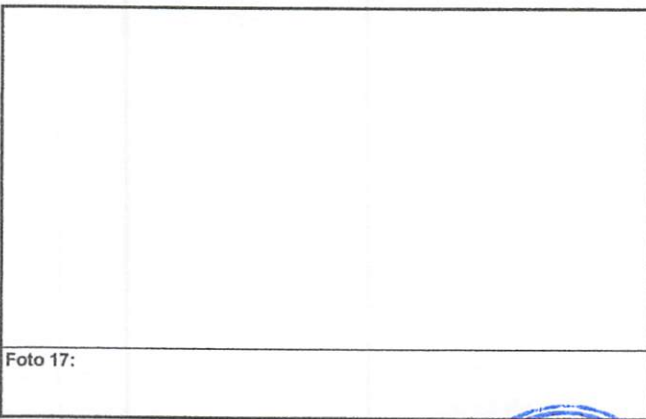

Firma y sello del Presidente de la OPR

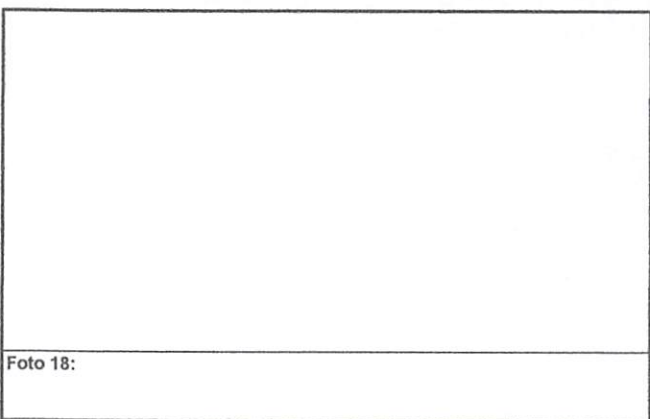

Firma y Sello Director Centro Educativo Público

