

SITUACIÓN DEFICIENCIAS DETERMINADAS PREVIO 1 DURANTE POSTERIOR

DEPARTAMENTO:	Chimaltenango	MUNICIPIO:	Patzún
NOMBRE DEL ESTABLECIMIENTO:	Escuela Oficial Rural Mixta	DIRECCIÓN DEL ESTABLECIMIENTO:	Aldea Chuchucá alto
CÓDIGO DEL ESTABLECIMIENTO:	04-07-0400-43	FECHA:	27/02/2024



Foto 1: las paredes interno de las aulas humedecidas por la lluvia.



Foto 2: Pared atrás de las aulas se a deteriorada y necesita repello.

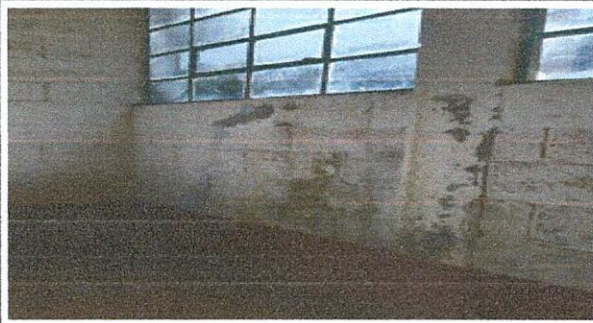

Foto 3: pared aruinada por la inclemencia de la naturaleza, la lluvia y el sol.



Foto 4: Pared con moho que aruina el block que necesita resataurar con repello



Foto 5: Paredes de en frente en mal estado.



Foto 6: Otras aulas la pared necesita repello.

Observación: Si es necesario se pueden agregar hojas adicionales y acordar el número de hojas.

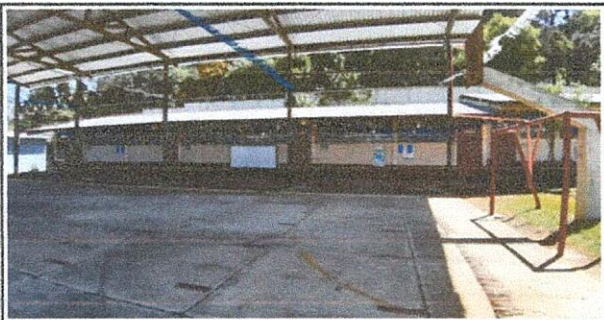
M. A. G. C.

Firma y sello del Presidente de la O.P.

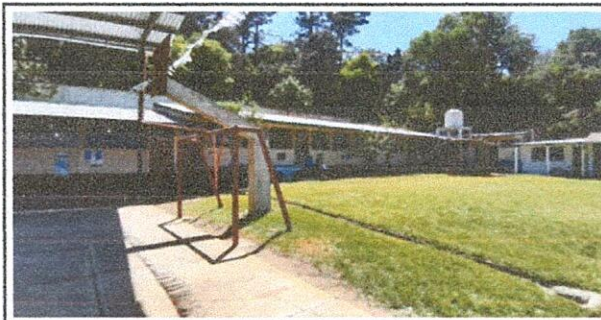

[Signature]

Firma y Sello Director Centro Educativo Público

