



Ministerio de Educación
GUATEMALA

REGISTRO FOTOGRÁFICO PROGRAMA DE MANTENIMIENTO DE EDIFICIOS ESCOLARES PÚBLICOS

PRA-FOR-123
Versión 1

SITUACIÓN DEFICIENCIAS DETERMINADAS:

PREVIO

DURANTE

POSTERIOR

DEPARTAMENTO:	CHIMALTENANGO	MUNICIPIO:	PATZÚN
NOMBRE DEL ESTABLECIMIENTO:	EORM JM	DIRECCION DEL ESTABLECIMIENTO:	ALDEA CHIPIACUL
CÓDIGO DEL ESTABLECIMIENTO:	04-07-0399-43	FECHA:	AGOSTO A OCTUBRE DE 2024



Foto 1: Cambio de láminas y costaneras de metal para techo de cocina y sistema eléctrico.



Foto 2: Construcción de 3 poyos con sus respectivas chimeneas y extractores de humo.



Foto 3: Construcción de 3 chimeneas de metal con sus respectivos extractores de humo.

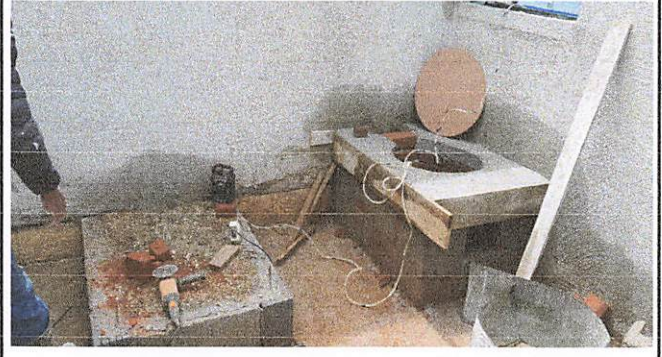

Foto 4: Cambio del piso de la cocina, por piso tipo granito.



Foto 5: Cambio de piso de torta a piso de granito en corredor de la cocina.

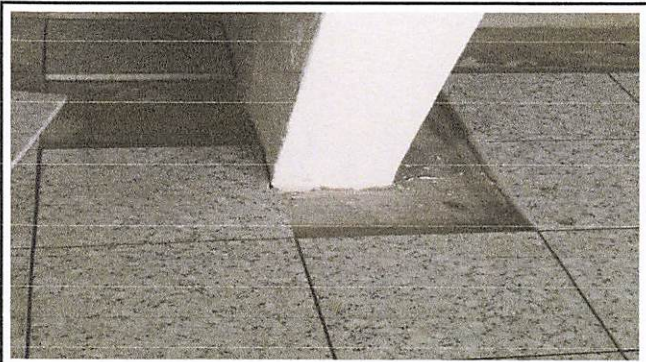

Foto 6: Repello de paredes del interior y exterior de la cocina.

Observación: Si es necesario se pueden agregar hojas adicionales y actualizar el número de hojas.

Firma y sello del Presidente de la OPE

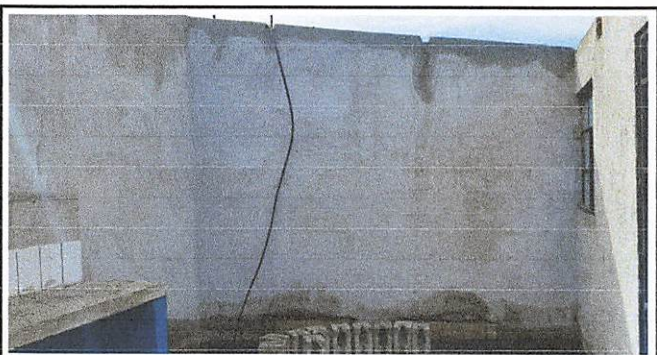

Firma y Sello Director Centro Educativo Público



SITUACIÓN DEFICIENCIAS DETERMINADAS:

PREVIO

DURANTE

POSTERIOR

DEPARTAMENTO:	CHIMALTENANGO	MUNICIPIO:	PATZUN
NOMBRE DEL ESTABLECIMIENTO:	EORM JM	DIRECCIÓN DEL ESTABLECIMIENTO:	ALDEA CHIPIACUL
ESTABLECIMIENTO:	04-07-0399-43	FECHA:	AGOSTO A OCTUBRE DE 2024



Foto 7: Construcción de gabinetes con puertas de metal en la cocina.



Foto 8: Cambio de azulejo de pila y desayunador en la cocina.



Foto 9: Cambio de postes de cemento por columnas de concreto de corredor de cocina, canales y pescantes con bajada.

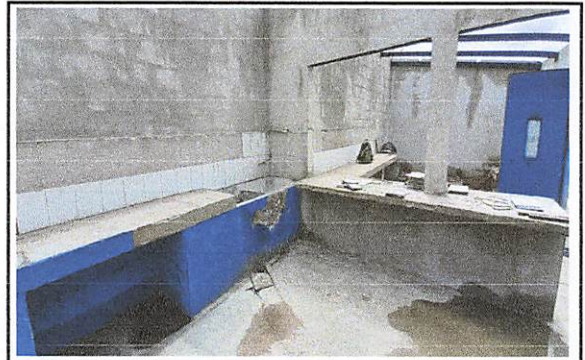

Foto 10: Cambio de pila y construcción de caja, cambio de tubo de cemento por tubo pvc de drenaje de la cocina.

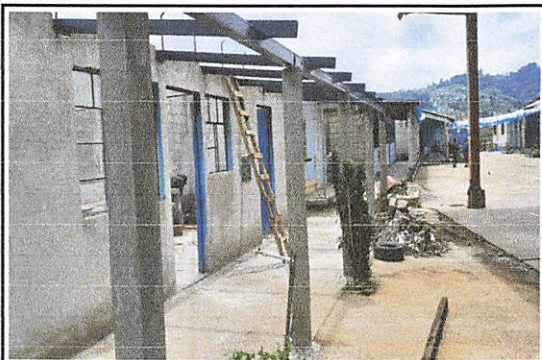

Foto 11: construcción de caja y remodelación de tubería de cemento de drenaje por tubería pvc.

Observación: Si es necesario se pueden agregar hojas adicionales y actualizar el número de hojas.



Firma y sello del Presidente de la OPE

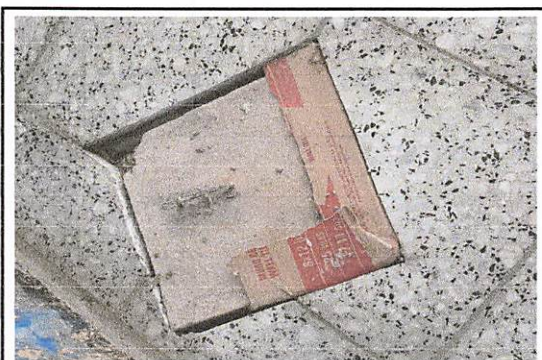
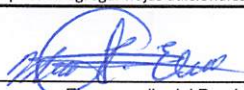

Firma y Sello Director Centro Educativo Público

