

SITUACIÓN DEFICIENCIAS DETERMINADAS PREVIO DURANTE POSTERIOR

DEPARTAMENTO:	CHIMALTENANGO	MUNICIPIO:	PATZÚN
NOMBRE DEL ESTABLECIMIENTO:	EORM	DIRECCIÓN DEL ESTABLECIMIENTO:	CASERÍO CHICHOY BAJO, ALDEA CHICHOY ALTO
CÓDIGO DEL ESTABLECIMIENTO:	04 - 07 - 0395 - 43	FECHA:	14/05/2024



Foto1: EN ESTE LAVAMANOS SE PRETENDE CAMBIAR TODO



Foto 2: EN ESTE MINGITORIO SE PRETENDE CAMBIAR Y MEJORAR TOTALMENTE

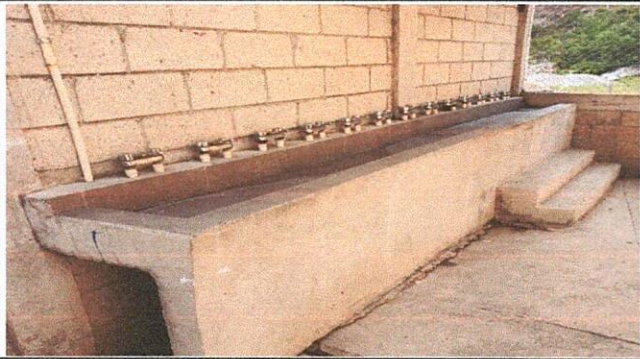

Foto 3: EN ESTA AREA, SE PRETENDE CABIAR TOTALEMNTE EL MACHIMBRE POR CIELO FALSO

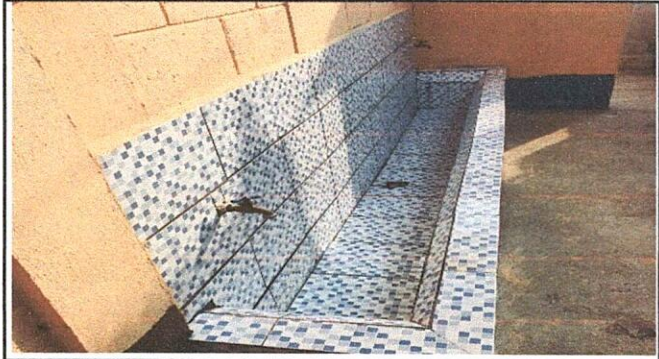

Foto 4: AREA DEL PASILLO SE PRETENDE CAMBIAR TOTALMENTE EL MACHIMBRE POR CIELO FALSO



Foto 5: AULA UNO SE PRETENDE DE CAMBIAR EL MACHIMBRE POR CIELO FALSO

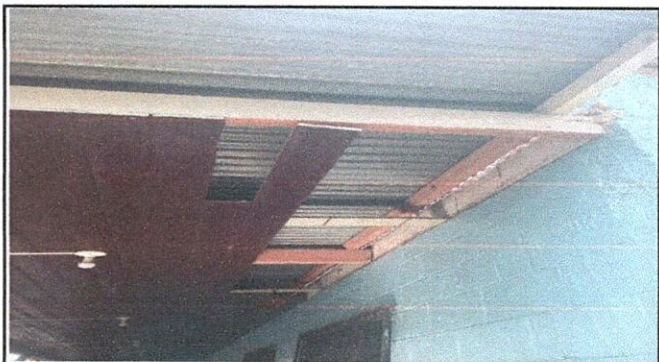

Foto 6: AULA 2 SE CAMBIA EL MACHIMBRE POR CIELO FALSO

Observación: Si es necesario se pueden agregar hojas adicionales y actualizar el número de hojas.

Firma y sello del Presidente de la OPF

Firma y Sello Director Centro Educativo Público