



Ministerio de Educación
Guatemala

REGISTRO FOTOGRÁFICO PROGRAMA DE MANTENIMIENTO DE EDIFICIOS ESCOLARES PÚBLICOS

PRA-FOR-123
Versión 1

SITUACIÓN DEFICIENCIAS DETERMINADAS

PREVIO

DURANTE

POSTERIOR

DEPARTAMENTO:	Chimaltenango	MUNICIPIO:	Patzún
NOMBRE DEL ESTABLECIMIENTO:	EORM JM	DIRECCIÓN DEL ESTABLECIMIENTO:	Aldea El Sitio, Patzún Chimaltenango
CÓDIGO DEL ESTABLECIMIENTO:	04-07-0394-43	FECHA:	6/09/2024



Foto 1: Ampliación de pozo No 1



Foto 2: Limpieza y ampliación pozo No. 2 y cambio de bomba

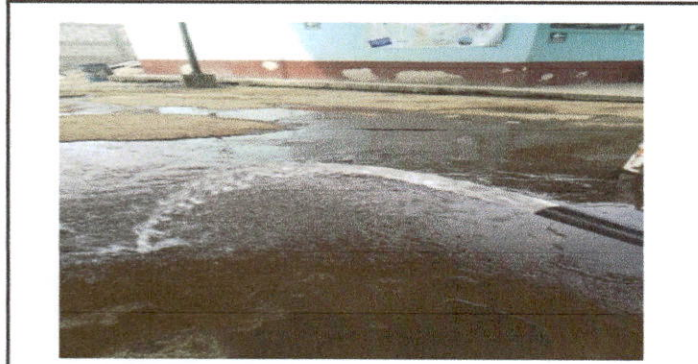

Foto 3: Ampliación de estufa rural y pila



Foto 4: Reparación muro de contención, introducción tubería para evitar futuro socabamiento

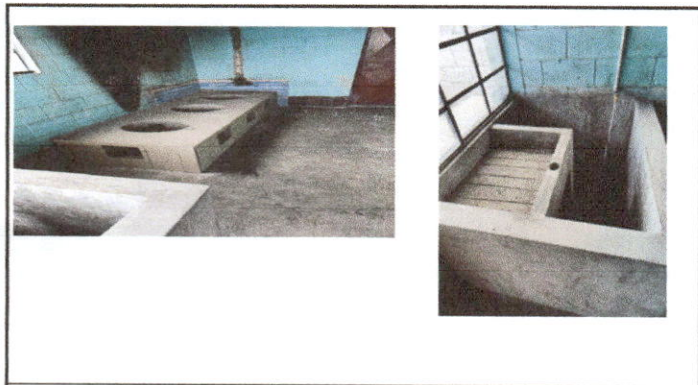

Foto 5: Cambio de visagras de puertas

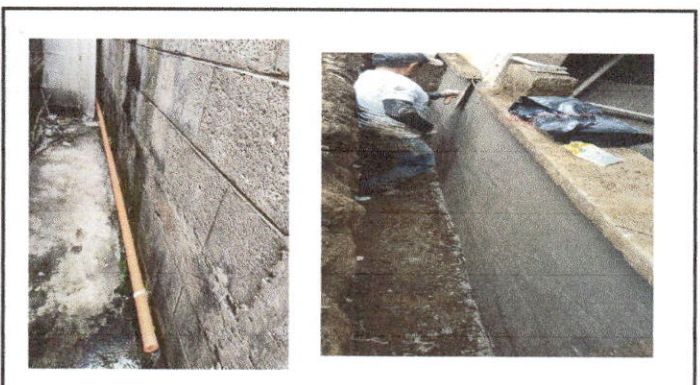

Foto 6: Ampliación de ventanales y de energía eléctrica

Observación: Si es necesario se pueden agregar hojas adicionales y actualizar el número de hojas.

 Firma y sello del Presidente de la OPF	 ESCUELA OFICIAL RURAL MIXTA EL SITIO CONSEJO EDUCATIVO PATZÚN, CHIMALTENANGO	 Firma y Sello Director Centro Educativo Público	 ESCUELA OFICIAL RURAL MIXTA DIRECCIÓN EL SITIO PATZÚN, CHIMALTENANGO
---	--	---	--

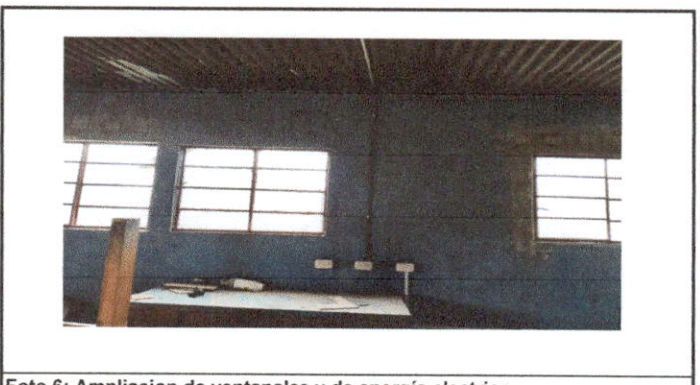

Ministerio de Educación
Guatemala

REGISTRO FOTOGRÁFICO PROGRAMA DE MANTENIMIENTO DE EDIFICIOS ESCOLARES PÚBLICOS

PRA-FOR-123
Versión 1

SITUACIÓN DEFICIENCIAS DETERMINADAS

PREVIO

DURANTE

POSTERIOR

DEPARTAMENTO:	Chimaltenango	MUNICIPIO:	Patzún
NOMBRE DEL ESTABLECIMIENTO:	EORM JM	DIRECCIÓN DEL ESTABLECIMIENTO:	Aldea El Sitio, Patzún Chimaltenango
CÓDIGO DEL ESTABLECIMIENTO:	04-07-0394-43	FECHA:	6/09/2024



Foto1: Reparacion de portón



Foto 2: Intalacion de canales para agua pluvial



Foto 3:



Foto 4:



Foto 5:



Foto 6:

Observación: Si es necesario se pueden agregar hojas adicionales y actualizar el número de hojas.

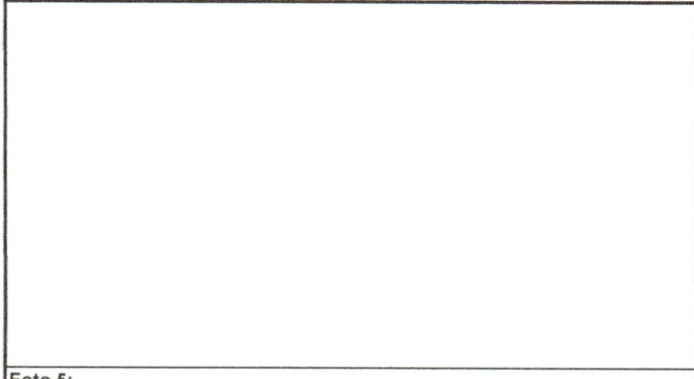
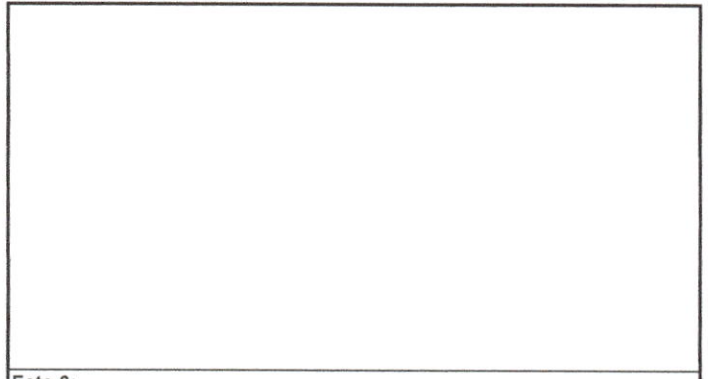
 Firma y sello del Presidente de la OPF	 Firma y Sello Director Centro Educativo Público
	